

28-1-99. Definitivamente actual.



CALIFICACION DE LOS EDIFICIOS
EDIFICIOS CON NORMATIVA DE PROTECCION

P1 EDIFICIOS DE EXCEPCIONAL VALOR, DE CARACTER MONUMENTAL. PROTECCION INTEGRAL DEL CONJUNTO DEL EDIFICIO

P2 EDIFICIOS DE RELEVANTE VALOR, AUNQUE NO MONUMENTAL. PROTECCION INTEGRAL DEL EDIFICIO

P3 EDIFICIOS DE CONSIDERABLE VALOR EN SU CONFIGURACION EXTERIOR, CON TIPOLOGIA Y CONFORMACION INTERIOR ADECUADA, PERO SIN VALORES QUE REQUIERAN SU PROTECCION INTEGRAL INTERNA

P4 EDIFICIOS CON CONFIGURACION EXTERIOR DE INTERES EN EL AMBIENTE HISTORICO, Y CONFORMACION INTERIOR SIN VALOR O CON TIPOLOGIA INADECUADA, O EN EXTREMO DETERIORO ESTRUCTURAL

EDIFICIOS NO PROTEGIDOS

NPc CON TIPOLOGIA ADECUADA Y CON VOLUMEN Y ALTURA CONFORMES AL ENTORNO HISTORICO

NPe CON VOLUMEN Y ALTURA EXCESIVOS RESPECTO AL ENTORNO HISTORICO

NPi CON TIPOLOGIA INADECUADA

NPf CON ALTURA EXCESIVAMENTE REDUCIDA RESPECTO AL ENTORNO HISTORICO

EDIFICIOS O ELEMENTOS EDIFICADOS FUERA DE ORDENACION

FS A DEMOLER, PARA SU SUSTITUCION POR OTRO EDIFICIO CONFORME AL PLAN

FE A DEMOLER, PARA CREACION DE ESPACIOS LIBRES

FD CUERPOS O ELEMENTOS EN PLANTAS SUPERIORES, A DEMOLER SIN REEDIFICACION

FA A DEMOLER, DENTRO DE UNIDADES DE EJECUCION O AREAS DE GESTION

PATIOS Y ESPACIOS LIBRES

EXISTENTES PROTEGIDOS

EXISTENTES, NO PROTEGIDOS

TAPIA O VERJA A CONSERVAR

AREAS DE GESTION

ARU. AREAS DE REESTRUCTURACION URBANA (UNIDADES DE EJECUCION)

UAO. UNIDADES DE AGREGACION OBLIGATORIA

UAV. UNIDADES DE AGREGACION VOLUNTARIA

DIVISION ENTRE AREAS COLINDANTES

ESTUDIOS DE DETALLE

AMBITO REMITIDO A ESTUDIO DE DETALLE

AYUNTAMIENTO DE HUESCA

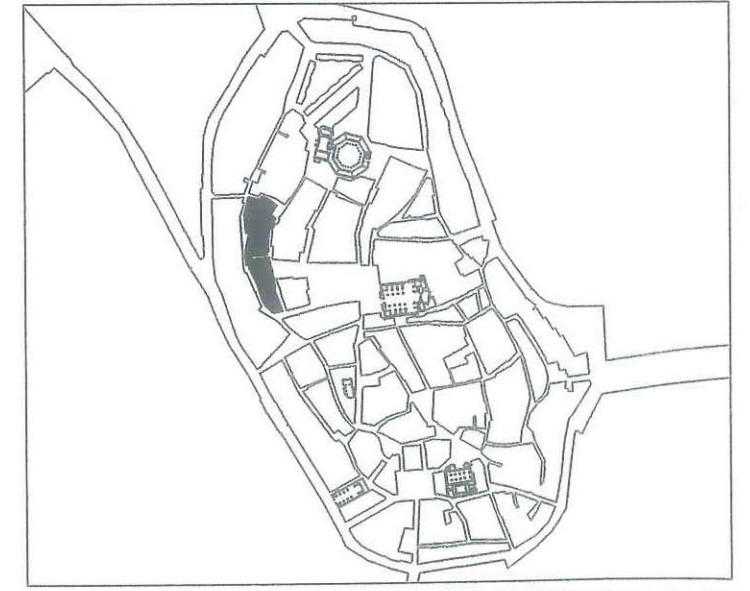





CENTRO HISTORICO DE HUESCA
PLAN ESPECIAL
DE MEJORA URBANA Y REHABILITACION INTEGRAL
 PLANOS DE NORMATIVA

N-1 CALIFICACION DE LA EDIFICACION Y ESPACIOS LIBRES
 MANZANAS N° 41881 - 41890 E: 1/500

ARQUITECTO DIRECTOR : FRANCISCO POL MENDEZ
 ARQUITECTOS : MARIA JOSE MARTIN DEL RIO - CARMEN MATESANZ DE FRUTOS

ADAPTACION Y REFUNDIDO PARA APROBACION DEFINITIVA.
 OFICINA MUNICIPAL DEL PLAN GENERAL DE ORDENACION URBANA
 ARQUITECTO DIRECTOR: JESUS RAMON TEJADA VILLAVERDE.
 ARQUITECTO: PEDRO LAFUENTE LLES. JUNIO 1998

- POSICION INDICATIVA DE FORJADOS
-  POSIBLE U OBLIGADA CONSERVACION EN FUNCION DE SU CALIFICACION
-  POSIBLE U OBLIGADA SUSTITUCION EN FUNCION DE SU CALIFICACION
-  NUEVA EDIFICACION
- ALTURA DE CORNISA OBLIGATORIA
- ALTURA DE CORNISA INDICATIVA
- CORNISA DE EDIFICACION EXISTENTE A CONSERVAR
- SE IGUALARA LA ALTURA DE CORNISA A LA EXISTENTE A CONSERVAR
-  TAPIA
-  VERJA

28-1-99. Definitivamente actual.

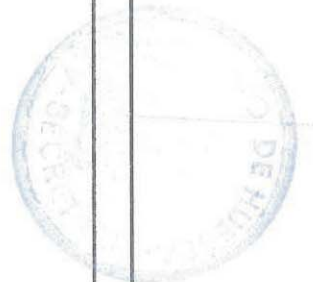
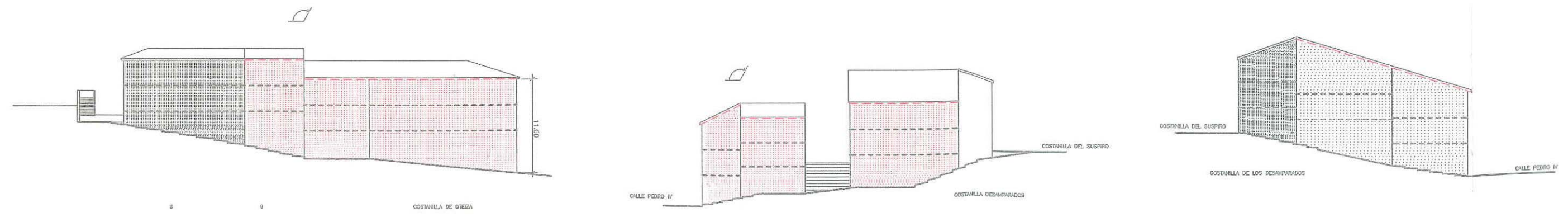
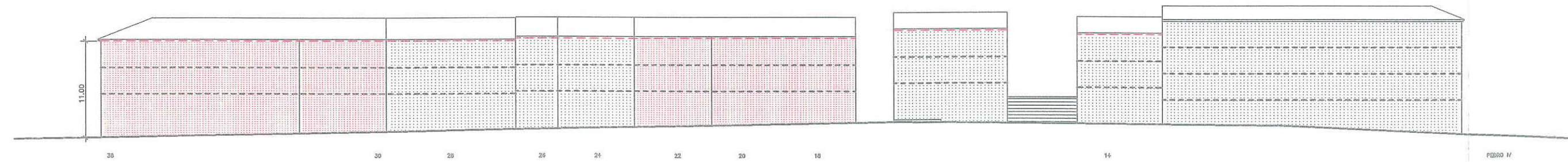
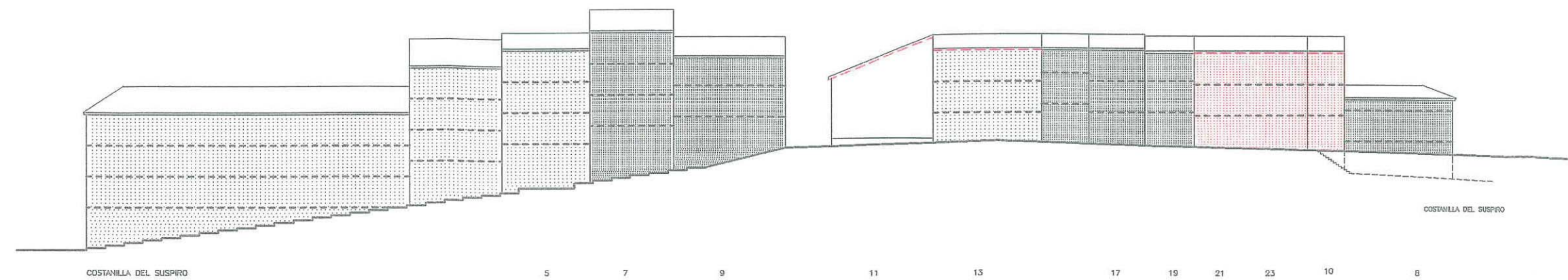
AYUNTAMIENTO DE HUESCA

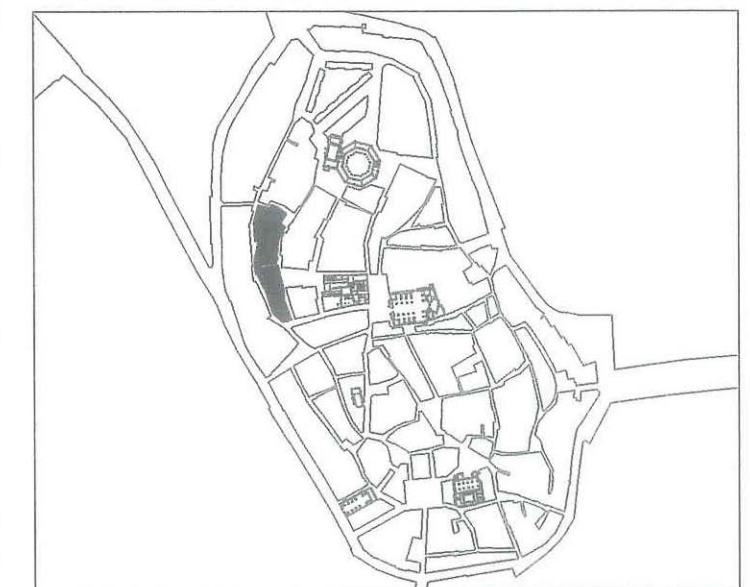

**CENTRO HISTORICO DE HUESCA
PLAN ESPECIAL**

DE MEJORA URBANA Y REHABILITACION INTEGRAL

PLANOS DE NORMATIVA

N-2 ALTURAS DE LA EDIFICACION
MANZANAS N° 41881 - 41890 E: 1/500

ARQUITECTO DIRECTOR : FRANCISCO POL MENDEZ
ARQUITECTOS : MARIA JOSE MARTINI DEL RIO - CARMEN MATEOS DE FRUTOS

ADAPTACION Y REFUNDIDO PARA APROBACION DEFINITIVA.
OFICINA MUNICIPAL DEL PLAN GENERAL DE ORDENACION URBANA.
ARQUITECTO DIRECTOR: JESUS RAMON TEJADA VILLAVERDE. JUNIO 1998
ARQUITECTO: PEDRO LA FUENTE LLES.

28-1-99. Definitivamente actual.



(1) EN EL CASO DE NUEVA EDIFICACION DENTRO DE LA PROPIEDAD ACTUALMENTE EXISTENTE SE AJUSTARA A LA NUEVA ALINEACION EL ESPACIO LIBRE PRIVADO.



CONDICIONES DE EDIFICACION EN PLANTA

- ALINEACION DE FACHADA OBLIGATORIA
- ALINEACION DE FACHADA OBLIGATORIA EN CASO DE SUSTITUCION O ACTUACION GENERAL
- LINEA LIMITE DE EDIFICACION EXTERIOR O INTERIOR, CON ADMISION DE LIBRE RETRANQUEO
- LINEAS DE EDIFICACION O PROPIEDADES EXISTENTES QUE RESULTAN AFECTADAS POR EL PLAN
- BANDA DE LOCALIZACION DE PASO A ESPACIOS LIBRES INTERIORES O VIALES
- LINEAS DE EDIFICACION O PROPIEDAD EXISTENTES, COMPATIBLES CON EL PLAN
- DIVISIONES DE CUERPOS DENTRO DE UNA MISMA PROPIEDAD
- POSIBLE U OBLIGADA CONSERVACION EN FUNCION DE SU CALIFICACION
- POSIBLE U OBLIGADA SUSTITUCION EN FUNCION DE SU CALIFICACION
- NUEVA EDIFICACION

ALTURA DE LA EDIFICACION Y CONFIGURACION DE CUBIERTAS

- III NUMERO DE PLANTAS
- ⊕ PENDIENTE A DOS AGUAS, INCLINACION MAXIMA 40%
- ⊖ PENDIENTE A UN AGUA, INCLINACION MAXIMA 40%

ESPACIOS LIBRES

- ESPACIOS LIBRES AJARDINADOS
- ESPACIOS LIBRES PAVIMENTADOS CON ADECUACION AMBIENTAL
- PATIOS INTERIORES DE PARCELA, (DIMENSIONES MINIMAS OBLIGATORIAS, UBICACION INDICATIVA)
- ELP ESPACIOS LIBRES PRIVADOS
- ELC ESPACIOS LIBRES COLECTIVOS PUBLICOS
- TAPIA OBLIGATORIA A ESPACIO LIBRE PRIVADO
- ***** VERJA OBLIGATORIA A ESPACIO LIBRE PRIVADO

ESTUDIOS DE DETALLE

- AMBITO REMITIDO A ESTUDIO DE DETALLE

AYUNTAMIENTO DE HUESCA

**CENTRO HISTORICO DE HUESCA
PLAN ESPECIAL
DE MEJORA URBANA Y REHABILITACION INTEGRAL**

PLANOS DE NORMATIVA

N-3 PLANO DE ALINEACIONES-ESTRUCTURA URBANA RESULTANTE

MANZANAS N° 41881 - 41890 E: 1/500

ARQUITECTO DIRECTOR: FRANCISCO POL MENDEZ
ARQUITECTOS: MARIA JOSE MARTIN DEL RIO - CARMEN MATEOS DE FRUTOS

ADAPTACION Y REFUNDIDO PARA APROBACION DEFINITIVA.
OFICINA MUNICIPAL DEL PLAN GENERAL DE ORDENACION URBANA

ARQUITECTO DIRECTOR: JESUS RAMON TEJADA VILLAVEDE.
ARQUITECTO: PEDRO LAFUENTE LLES.

JUNIO 1998

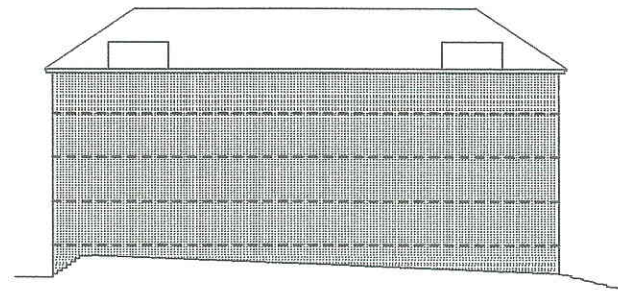

PLAZA SAN BERNARDO

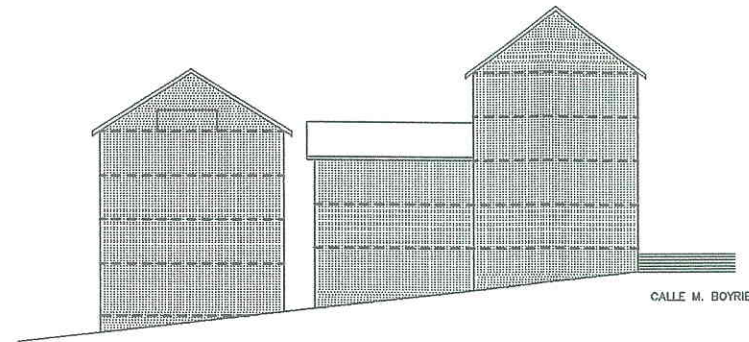

CALLE H. BOYRIE

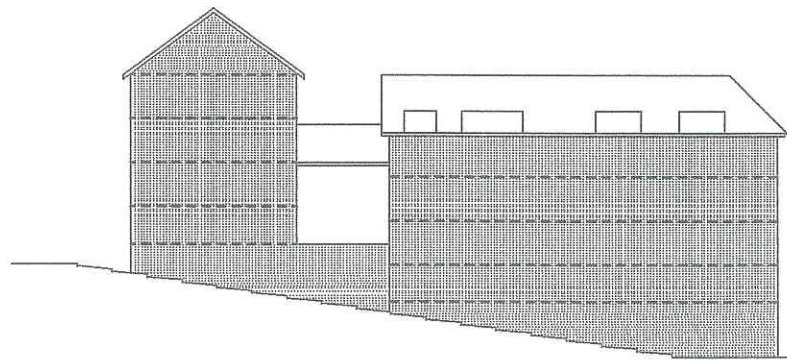

COSTANILLA DEL SUSPIRO

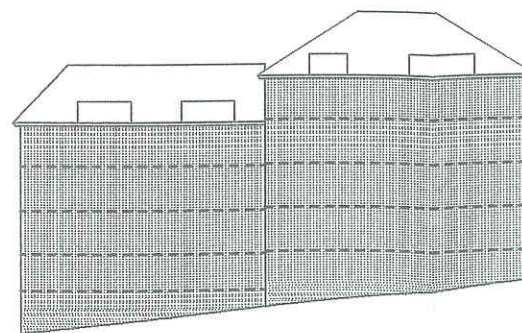

CALLE DE SANTIAGO

- POSICION INDICATIVA DE FORJADOS
- ▨ POSIBLE U OBLIGADA CONSERVACION EN FUNCION DE SU CALIFICACION
- ▤ POSIBLE U OBLIGADA SUSTITUCION EN FUNCION DE SU CALIFICACION
- ▩ NUEVA EDIFICACION
- ALTURA DE CORNISA OBLIGATORIA
- ALTURA DE CORNISA INDICATIVA
- CORNISA DE EDIFICACION EXISTENTE A CONSERVAR
- SE IGUALARA LA ALTURA DE CORNISA A LA EXISTENTE A CONSERVAR
- ▨ TAPIA
- ▩ VERJA

28-1-99. Definitivamente actual.

AYUNTAMIENTO DE HUESCA

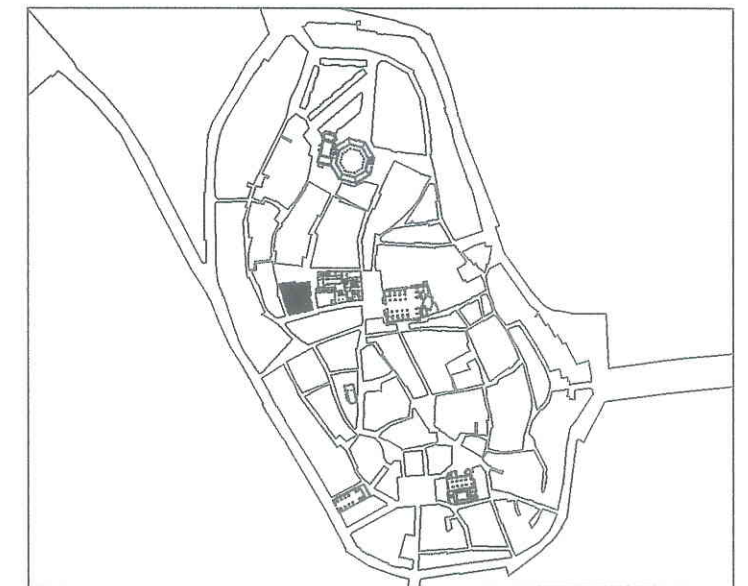

CENTRO HISTORICO DE HUESCA PLAN ESPECIAL DE MEJORA URBANA Y REHABILITACION INTEGRAL

PLANOS DE NORMATIVA

N 2 ALTURAS DE LA EDIFICACION

MANZANA N° 41882

E: 1/500

ARQUITECTO DIRECTOR : FRANCISCO POL MENDEZ
ARQUITECTOS : MARIA JOSE MARTIN DEL RIO • CARMEN MATESANZ DE FRUTOS

ADAPTACION Y REFUNDIDO PARA APROBACION DEFINITIVA.
OFICINA MUNICIPAL DEL PLAN GENERAL DE ORDENACION URBANA
ARQUITECTO DIRECTOR: JESUS RAMON TEJADA VILLAVERDE.
ARQUITECTO: PEDRO LAFUENTE LLES.

JUNIO 1998



CONDICIONES DE EDIFICACION EN PLANTA

- ALINEACION DE FACHADA OBLIGATORIA
- - - - ALINEACION DE FACHADA OBLIGATORIA EN CASO DE SUSTITUCION O ACTUACION GENERAL.
- - - - LINEA LIMITE DE EDIFICACION EXTERIOR O INTERIOR, CON ADMISION DE LIBRE RETRANQUEO
- LINEAS DE EDIFICACION O PROPIEDADES EXISTENTES QUE RESULTAN AFECTADAS POR EL PLAN
- BANDA DE LOCALIZACION DE PASO A ESPACIOS LIBRES INTERIORES O VIALES
- LINEAS DE EDIFICACION O PROPIEDAD EXISTENTES, COMPATIBLES CON EL PLAN
- - - - DIVISIONES DE CUERPOS DENTRO DE UNA MISMA PROPIEDAD
- ▨ POSIBLE U OBLIGADA CONSERVACION EN FUNCION DE SU CALIFICACION
- ▤ POSIBLE U OBLIGADA SUSTITUCION EN FUNCION DE SU CALIFICACION
- ▧ NUEVA EDIFICACION

ALTURA DE LA EDIFICACION Y CONFIGURACION DE CUBIERTAS

- III NUMERO DE PLANTAS
- ⊕ PENDIENTE A DOS AGUAS, INCLINACION MAXIMA 40%
- ⊖ PENDIENTE A UN AGUA, INCLINACION MAXIMA 40%

ESPACIOS LIBRES

- ▨ ESPACIOS LIBRES AJARDINADOS
- ▤ ESPACIOS LIBRES PAVIMENTADOS CON ADECUACION AMBIENTAL
- ▧ PATIOS INTERIORES DE PARCELA, (DIMENSIONES MINIMAS OBLIGATORIAS, UBICACION INDICATIVA).
- ELP ESPACIOS LIBRES PRIVADOS
- ELC ESPACIOS LIBRES COLECTIVOS PUBLICOS
- TAPIA OBLIGATORIA A ESPACIO LIBRE PRIVADO
- +++++ VERJA OBLIGATORIA A ESPACIO LIBRE PRIVADO

ESTUDIOS DE DETALLE

- ⌈⌋ AMBITO REMITIDO A ESTUDIO DE DETALLE

AYUNTAMIENTO DE HUESCA



CENTRO HISTORICO DE HUESCA PLAN ESPECIAL DE MEJORA URBANA Y REHABILITACION INTEGRAL

PLANOS DE NORMATIVA

N-3 PLANO DE ALINEACIONES—ESTRUCTURA URBANA RESULTANTE
MANZANA N° 41882 E: 1/500

ARQUITECTO DIRECTOR : FRANCISCO POL MENDEZ
ARQUITECTOS : MARIA JOSE MARTIN DEL RIO • CARMEN MATESANZ DE FRUTOS

ADAPTACION Y REFUNDIDO PARA APROBACION DEFINITIVA.
OFICINA MUNICIPAL DEL PLAN GENERAL DE ORDENACION URBANA
ARQUITECTO DIRECTOR: JESUS RAMON TEJADA VILLAVEDE.
ARQUITECTO: PEDRO LAFUENTE LLES. JUNIO 1998

- ① BANDA DE LOCALIZACION DE UN PASO PUBLICO A CIELO ABIERTO CON ANCHURA DE 5,00 m. COMO MINIMO, MEDIANTE EL ESTUDIO DE DETALLE DEL ARU 41888-1 (VER PLANO N-1)
- ② FONDO A CONCRETAR MEDIANTE EL ESTUDIO DE DETALLE DEL ARU 41888-1 (VER PLANO N1)
- ③ LA COMUNICACION ENTRE EL COSO Y CALLE PEDRO IV A TRAVES DEL ESPACIO CALIFICADO COMO ELC Y GRAFIADO CON UNA ESCALINATA SERA OBJETO DE UN PROYECTO ESPECIFICO.
- ④ LA ALINEACION TRASERA OBLIGATORIA EN CASO DE SUSTITUCION O ACTUACION GENERAL PODRA SER REDEFINIDA MEDIANTE EN CORRESPONDIENTE PROYECTO EN FUNCION DE LA RELACION DEL EDIFICIO CON LA MURALLA.
- ⑤ EN EL ELP Y EXCLUSIVAMENTE PARA USO COMPLEMENTARIO DEL COMERCIAL U HOSTELERO QUE PUDIERA EXISTIR EN LA PLANTA BAJA DE LOS EDIFICIOS DE CALLE PEDRO IV, PODRA SUPERARSE LA LINEA DE EDIFICACION INTERIOR MAXIMA EN 6,00 m. DICHA EDIFICACION AUXILIAR NO PODRA SUPERAR 1 PLANTA NI 3,50 m. DEL ALTURA LIBRE

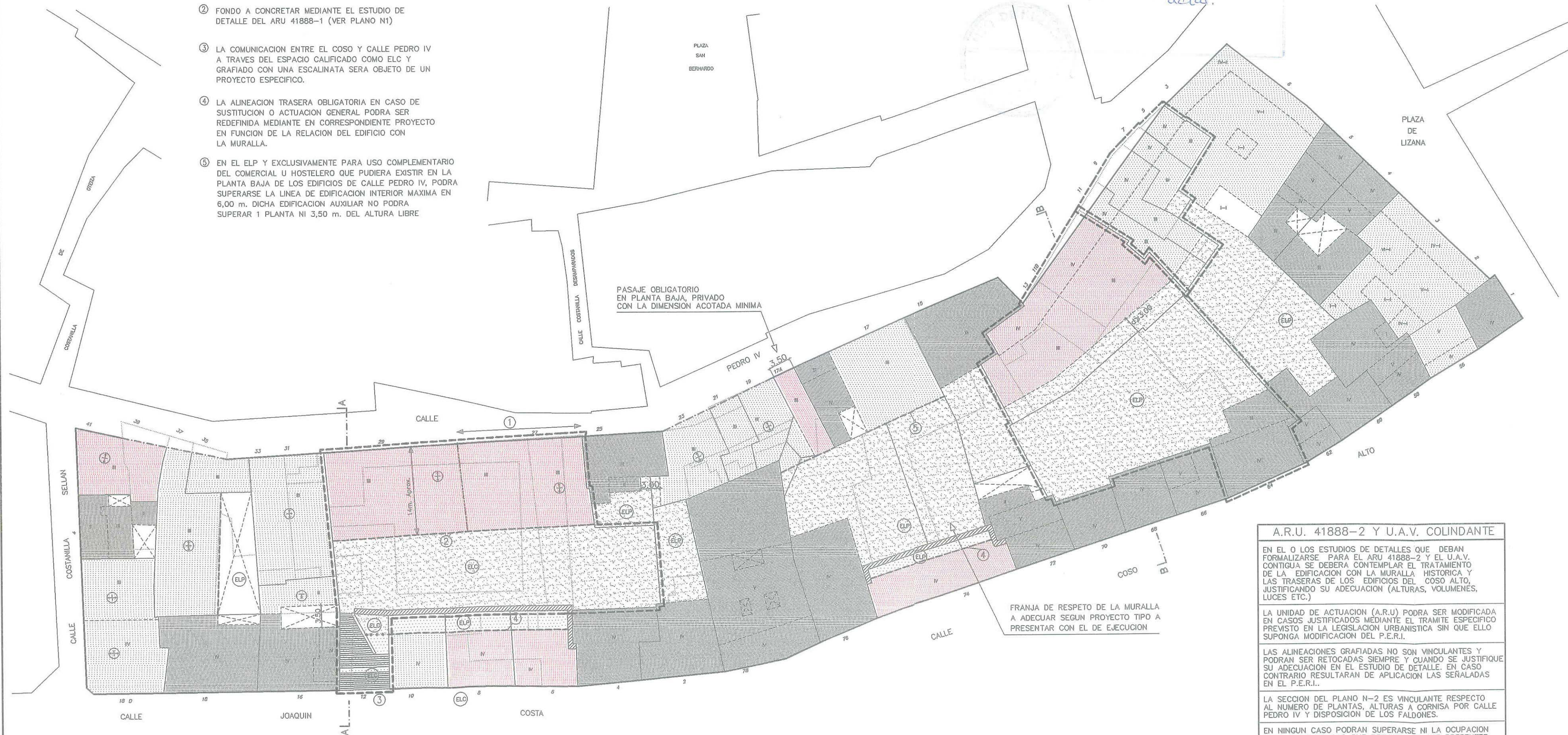

CONDICIONES DE EDIFICACION EN PLANTA

- ALINEACION DE FACHADA OBLIGATORIA
- - - ALINEACION DE FACHADA OBLIGATORIA EN CASO DE SUSTITUCION O ACTUACION GENERAL
- - - LINEA LIMITE DE EDIFICACION EXTERIOR O INTERIOR, CON ADMISION DE LIBRE RETRANQUEO
- LINEAS DE EDIFICACION O PROPIEDADES EXISTENTES QUE RESULTAN AFECTADAS POR EL PLAN
- - - BANDA DE LOCALIZACION DE PASO A ESPACIOS LIBRES INTERIORES O VIALES
- - - LINEAS DE EDIFICACION O PROPIEDAD EXISTENTES, COMPATIBLES CON EL PLAN DIVISIONES DE CUERPOS DENTRO DE UNA MISMA PROPIEDAD
- POSIBLE U OBLIGADA CONSERVACION EN FUNCION DE SU CALIFICACION
- ▨ POSIBLE U OBLIGADA SUSTITUCION EN FUNCION DE SU CALIFICACION
- NUEVA EDIFICACION

ALTURA DE LA EDIFICACION Y CONFIGURACION DE CUBIERTAS

- III NUMERO DE PLANTAS
- ⊕ PENDIENTE A DOS AGUAS, INCLINACION MAXIMA 40%
- ⊖ PENDIENTE A UN AGUA, INCLINACION MAXIMA 40%

ESPACIOS LIBRES

- ▨ ESPACIOS LIBRES AJARDINADOS
- ▨ ESPACIOS LIBRES PAVMENTADOS CON ADECUACION AMBIENTAL
- ▨ PATIOS INTERIORES DE PARCELA. (DIMENSIONES MINIMAS OBLIGATORIAS, UBICACION INDICATIVA).
- ELP ESPACIOS LIBRES PRIVADOS
- ELC ESPACIOS LIBRES COLECTIVOS PUBLICOS
- TAPIA OBLIGATORIA A ESPACIO LIBRE PRIVADO
- +++++ VERJA OBLIGATORIA A ESPACIO LIBRE PRIVADO

ESTUDIOS DE DETALLE

- ▨ AMBITO REMITIDO A ESTUDIO DE DETALLE

A.R.U. 41888-2 Y U.A.V. COLINDANTE

EN EL O LOS ESTUDIOS DE DETALLES QUE DEBAN FORMALIZARSE PARA EL ARU 41888-2 Y EL U.A.V. CONTIGUA SE DEBERA CONTEMPLAR EL TRATAMIENTO DE LA EDIFICACION CON LA MURALLA HISTORICA Y LAS TRASERAS DE LOS EDIFICIOS DEL COSO ALTO, JUSTIFICANDO SU ADECUACION (ALTURAS, VOLUMENES, LUCES ETC.)

LA UNIDAD DE ACTUACION (A.R.U) PODRA SER MODIFICADA EN CASOS JUSTIFICADOS MEDIANTE EL TRAMITE ESPECIFICO PREVISTO EN LA LEGISLACION URBANISTICA SIN QUE ELLO SUPONGA MODIFICACION DEL P.E.R.I.

LAS ALINEACIONES GRAFIADAS NO SON VINCULANTES Y PODRAN SER RETOCADAS SIEMPRE Y CUANDO SE JUSTIFIQUE SU ADECUACION EN EL ESTUDIO DE DETALLE. EN CASO CONTRARIO RESULTARAN DE APLICACION LAS SEÑALADAS EN EL P.E.R.I..

LA SECCION DEL PLANO N-2 ES VINCULANTE RESPECTO AL NUMERO DE PLANTAS, ALTURAS A CORNISA POR CALLE PEDRO IV Y DISPOSICION DE LOS FALDONES.

EN NINGUN CASO PODRAN SUPERARSE NI LA OCUPACION NI LA EDIFICABILIDAD QUE RESULTEN DE LOS PRESENTES PLANOS

AYUNTAMIENTO DE HUESCA

CENTRO HISTORICO DE HUESCA

PLAN ESPECIAL

DE MEJORA URBANA Y REHABILITACION INTEGRAL

PLANOS DE NORMATIVA

N-3 PLANO DE ALINEACIONES-ESTRUCTURA URBANA RESULTANTE

MANZANA N° 41888 E: 1/500

ARQUITECTO DIRECTOR : FRANCISCO POL MENDEZ
 ARQUITECTOS : MARIA JOSE MARTIN DEL RIO • CARMEN MATEANZ DE FRUTOS

ADAPTACION Y REFUNDIDO PARA APROBACION DEFINITIVA.
 OFICINA MUNICIPAL DEL PLAN GENERAL DE ORDENACION URBANA

ARQUITECTO DIRECTOR: JESUS RAMON TEJADA VALLAVERDE JUNIO, 1998
 ARQUITECTO: PEDRO LAPUENTE LLES.

28-1-99. Definitivamente actual.



PLAZA SAN BERNARDO

PLAZA SAN JUAN DE LA PERA

(1) EN TANTO SE JUSTIFIQUE NECESIDAD FUNCIONAL PARA LOS ACTUALES USOS AGRICOLAS, LOS EDIFICIOS INTERIORES PODRAN AMPLIARSE PARA USO DE SERVICIOS, ALMACENAMIENTO ETC. AL SERVICIO DE LAS EDIFICACION PRINCIPAL INCREMENTANDO SU ALTURA EN 1 PLANTA. SE ADMITE ASI MISMO SU DEMOLICION Y CREACION DE NUEVOS EDIFICIOS INTERIORES CON LAS SIGUIENTES CONDICIONES:

- A) SU SUPERFICIE EN PLANTA NO SERA SUPERIOR A LA DE LAS ACTUALES EDIFICACIONES.
- B) SE ADMITE 2 PLANTAS (BAJA + 1)

EN CASO QUE SE PROCEDA A SUSTITUIR EL EDIFICIO PRINCIPAL DE LA FINCA O O DESAPAREZCA LA ACTIVIDAD AGRICOLA DESEMPEÑADA POR SUS ACTUALES PROPIETARIOS. SERA OBLIGATORIO DEMOLER TODOS LOS EDIFICIOS INTERIORES, PARA CREACION DE ESPACIO LIBRE.

CALIFICACION DE LOS EDIFICIOS EDIFICIOS CON NORMATIVA DE PRO

P1 EDIFICIOS DE EXCEPCIONAL VALOR, DE C. INTEGRAL DEL CONJUNTO DEL EDIFICIO

P2 EDIFICIOS DE RELEVANTE VALOR, AUNQUE DEL CONJUNTO DEL EDIFICIO

P3 EDIFICIOS DE CONSIDERABLE VALOR EN S Y CONFORMACION INTERIOR ADECUADA, P PROTECCION INTEGRAL INTERNA

P4 EDIFICIOS CON CONFIGURACION EXTERIOR Y CONFORMACION INTERIOR SIN VALOR C EXTREMO DETERIORO ESTRUCTURAL

EDIFICIOS NO PROTEGIDOS

NPc CON TIPOLOGIA ADECUADA Y CON VOLUM AL ENTORNO HISTORICO

NPe CON VOLUMEN Y ALTURA EXCESIVOS RES

NPI CON TIPOLOGIA INADECUADA

NPf CON ALTURA EXCESIVAMENTE REDUCIDA I

EDIFICIOS O ELEMENTOS EDIFICAD

FS A DEMOLER, PARA SU SUSTITUCION POR

FE A DEMOLER, PARA CREACION DE ESPACI

FD CUERPOS O ELEMENTOS EN PLANTAS SL

FA A DEMOLER, DENTRO DE UNIDADES DE E

PATIOS Y ESPACIOS LIBRES

EXISTENTES PROTEGIDOS

EXISTENTES, NO PROTEGIDOS

TAPIA O VERJA A CONSERVAR

AREAS DE GESTION

ARU. AREAS DE REESTRUCTURACION URI

UAO. UNIDADES DE AGREGACION OBLIGAT

UAV. UNIDADES DE AGREGACION VOLUNT

DIVISION ENTRE AREAS COLINDANTES

ESTUDIOS DE DETALLE

AMBITO REMITIDO A ESTUDIO DE DETALLI

AYUNTAMIENTO

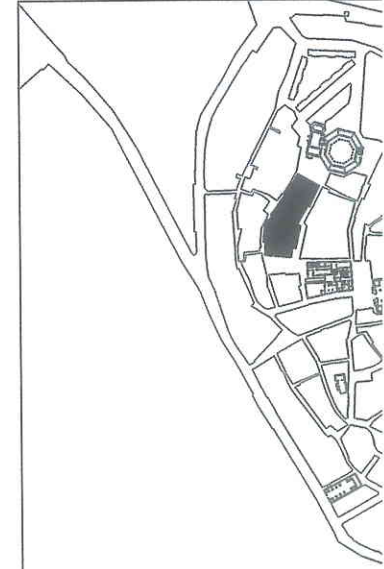

CENTRO HISTORICO

PLAN E

DE MEJORA URBANA Y R

PLANOS DE

N-1 CALIFICACION DE LA EDIF MANZANA I

ARQUITECTO DIRECTOR : FRANCISCO POL MENDEZ
 ARQUITECTOS : MARIA JOSE MARTIN DEL RIO - CARM

ADAPTACION Y REFUNDIDO PA
 OFICINA MUNICIPAL DEL PLAN GENE
 ARQUITECTO DIRECTOR: JESUS RAMON TEJADA VILLAVEI
 ARQUITECTO: PEDRO LAFUENTE LLES.

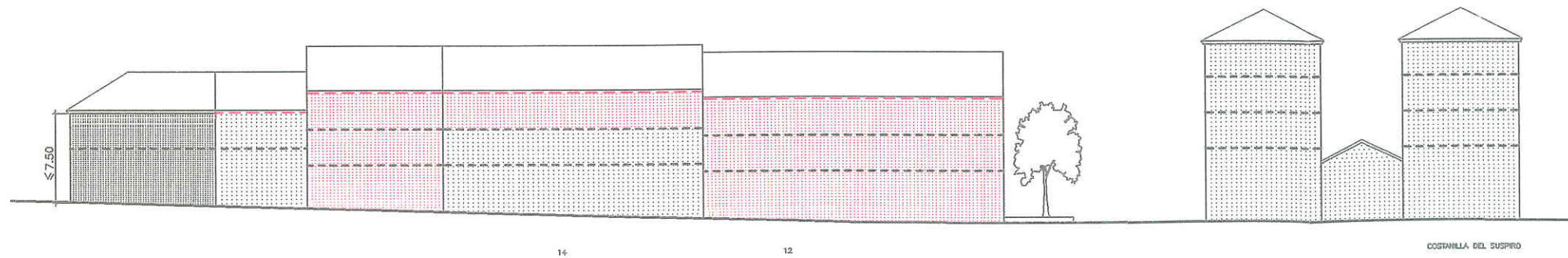
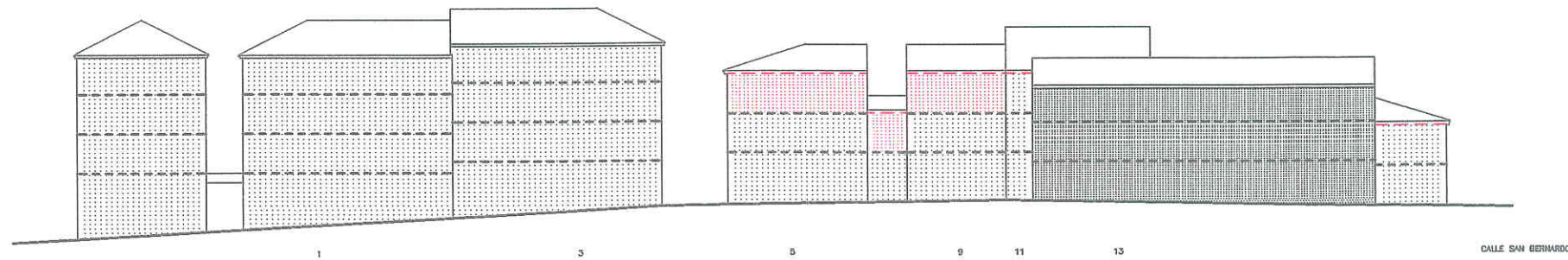
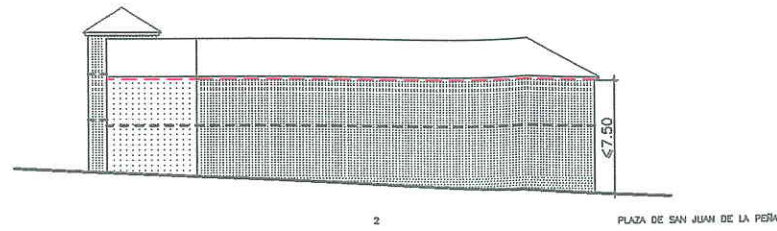
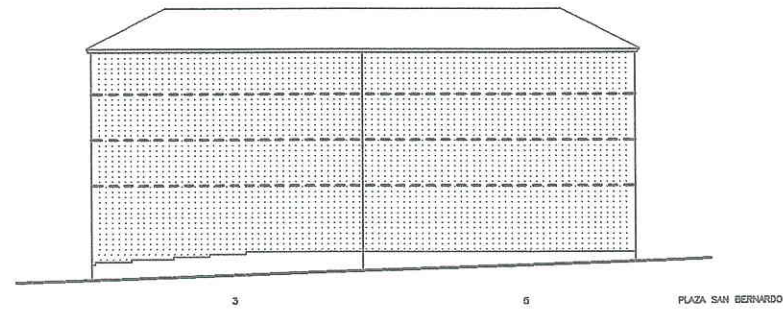

- POSICION INDICATIVA DE FORJADOS
- [Grid pattern] POSIBLE U OBLIGADA CONSERVACION EN FUNCION DE SU CALIFICACION
- [Dotted pattern] POSIBLE U OBLIGADA SUSTITUCION EN FUNCION DE SU CALIFICACION
- [Red grid pattern] NUEVA EDIFICACION
- ALTURA DE CORNISA OBLIGATORIA
- ALTURA DE CORNISA INDICATIVA
- CORNISA DE EDIFICACION EXISTENTE A CONSERVAR
- SE IGUALARA LA ALTURA DE CORNISA A LA EXISTENTE A CONSERVAR
- [Horizontal lines] TAPIA
- [Vertical lines] VERJA

Aprobado por el Ayuntamiento de Huesca
 en sesión de 28-1-99. Definitivamente
 Establecida la actual.

AYUNTAMIENTO DE HUESCA

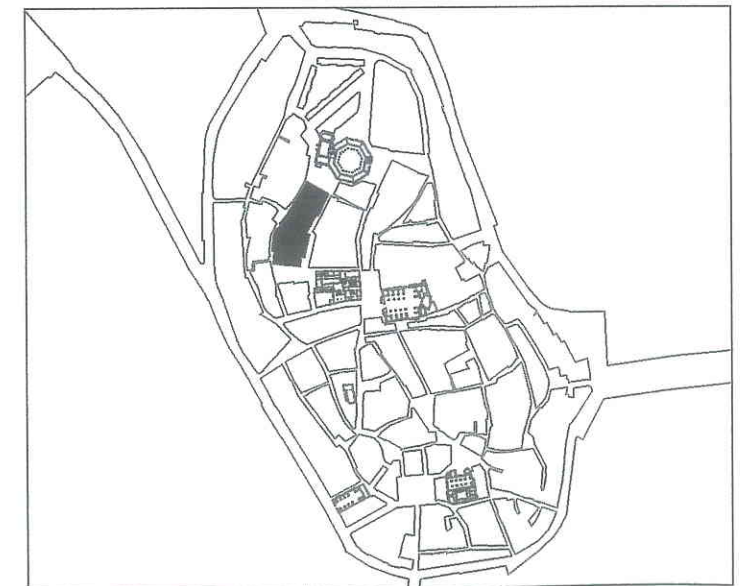

CENTRO HISTORICO DE HUESCA PLAN ESPECIAL DE MEJORA URBANA Y REHABILITACION INTEGRAL

PLANOS DE NORMATIVA

N-2 ALTURAS DE LA EDIFICACION
MANZANA N° 41897 E: 1/500

ARQUITECTO DIRECTOR : FRANCISCO POL MENDEZ
ARQUITECTOS : MARIA JOSE MARTIN DEL RIO - CARMEN MATESANZ DE FRUTOS

ADAPTACION Y REFUNDIDO PARA APROBACION DEFINITIVA.
OFICINA MUNICIPAL DEL PLAN GENERAL DE ORDENACION URBANA
ARQUITECTO DIRECTOR: JESUS RAMON TEJADA VILLAVERDE. JUNIO 1998
ARQUITECTO: PEDRO LAFUENTE LLES.

28-1-99 Definitivamente actual.

DEBERA PLANTARSE AL MENOS 1 ARBOL DE BUEN PORTE Y HOJA CADUCIFOLIA

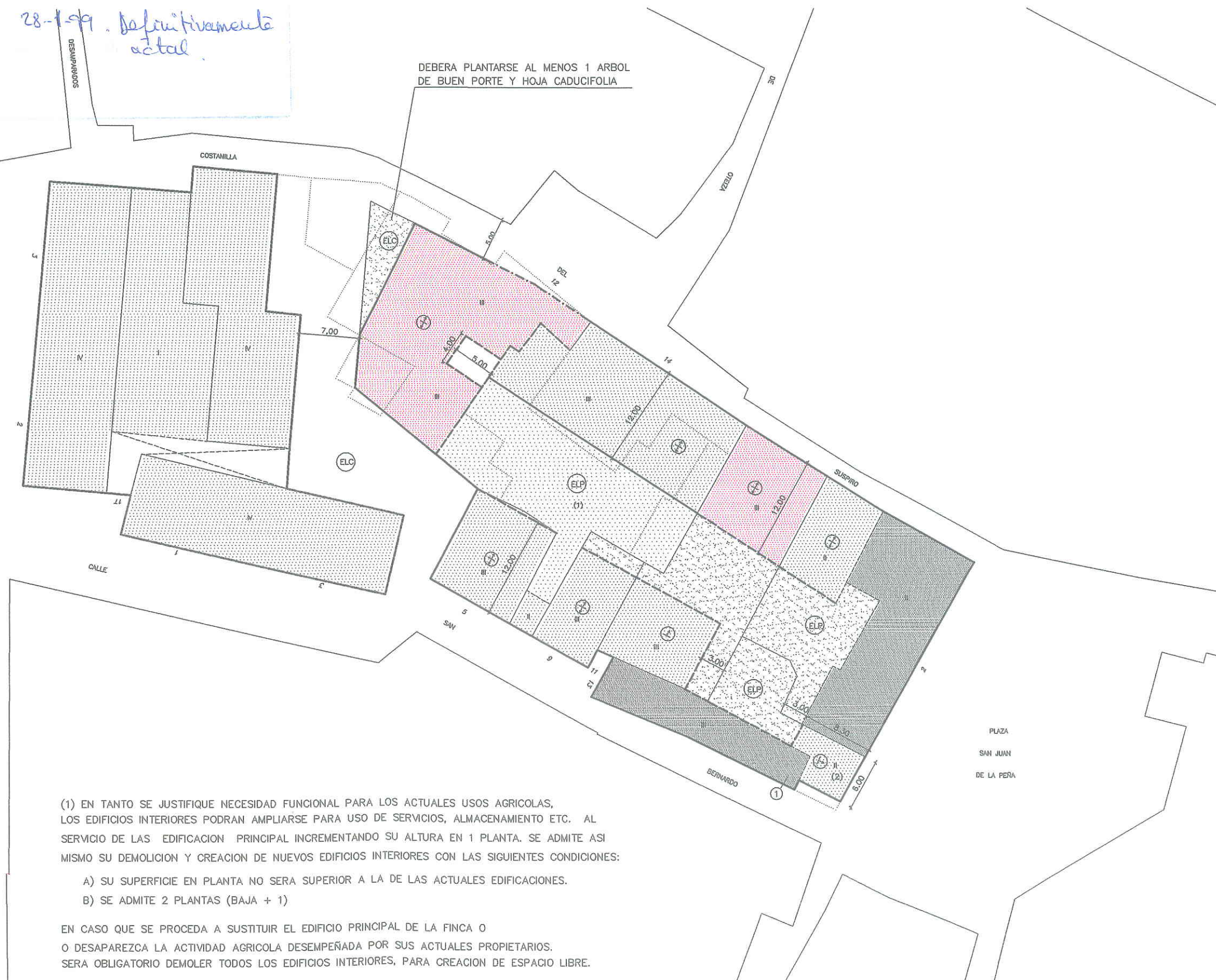
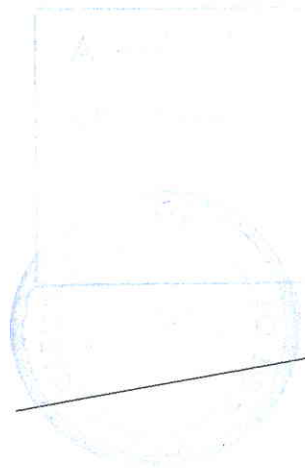

(1) EN TANTO SE JUSTIFIQUE NECESIDAD FUNCIONAL PARA LOS ACTUALES USOS AGRICOLAS, LOS EDIFICIOS INTERIORES PODRAN AMPLIARSE PARA USO DE SERVICIOS, ALMACENAMIENTO ETC. AL SERVICIO DE LAS EDIFICACION PRINCIPAL INCREMENTANDO SU ALTURA EN 1 PLANTA. SE ADMITE ASI MISMO SU DEMOLICION Y CREACION DE NUEVOS EDIFICIOS INTERIORES CON LAS SIGUIENTES CONDICIONES:

- A) SU SUPERFICIE EN PLANTA NO SERA SUPERIOR A LA DE LAS ACTUALES EDIFICACIONES.
- B) SE ADMITE 2 PLANTAS (BAJA + 1)

EN CASO QUE SE PROCEDA A SUSTITUIR EL EDIFICIO PRINCIPAL DE LA FINCA O O DESAPAREZCA LA ACTIVIDAD AGRICOLA DESEMPEÑADA POR SUS ACTUALES PROPIETARIOS, SERA OBLIGATORIO DEMOLER TODOS LOS EDIFICIOS INTERIORES, PARA CREACION DE ESPACIO LIBRE.

(2) SE ADMITE LIBRE ORDENACION SIEMPRE QUE SE RESUELVAN LA SERVIDUMBRE DE HUECOS EXISTENTES EN LA FINCA (1)

CONDICIONES DE EDIFICACION

- ALINEACION DE FACHADA OBLIGATORIA
- - - - ALINEACION DE FACHADA OBLIGATORIA GENERAL
- - - - LINEA LIMITE DE EDIFICACION EXTREMA
- LINEAS DE EDIFICACION O PROPIEDAD POR EL PLAN
- BANDA DE LOCALIZACION DE PASADIZOS
- LINEAS DE EDIFICACION O PROPIEDAD
- - - - DIVISIONES DE CUERPOS DENTRO
- [Hatched Box] POSIBLE U OBLIGADA CONSERVACION
- [Dotted Box] POSIBLE U OBLIGADA SUSTITUCION
- [Pink Box] NUEVA EDIFICACION

ALTURA DE LA EDIFICACION Y

- III NUMERO DE PLANTAS
- ⊕ PENDIENTE A DOS AGUAS, INCLINACION
- ⊖ PENDIENTE A UN AGUA, INCLINACION

ESPACIOS LIBRES

- [Dotted Box] ESPACIOS LIBRES AJARDINADOS
- [Dotted Box] ESPACIOS LIBRES PAVIMENTADOS
- [Cross-hatched Box] PATIOS INTERIORES DE PARCELA, UBICACION INDICATIVA.
- ELP ESPACIOS LIBRES PRIVADOS
- ELC ESPACIOS LIBRES COLECTIVOS PLACAS
- TAPIA OBLIGATORIA A ESPACIO LIBRE
- ***** VERJA OBLIGATORIA A ESPACIO LIBRE

ESTUDIOS DE DETALLE

- [Dashed Box] AMBITO REMITIDO A ESTUDIO DE DETALLE

AYUNTAMIENTO

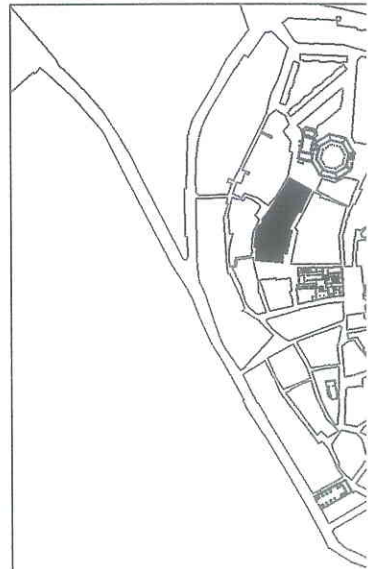

CENTRO HISTORICO PLAN E

DE MEJORA URBANA Y FORTALECIMIENTO

PLANOS DE

N-3 PLANO DE ALINEACIONES-E

MANZANA

ARQUITECTO DIRECTOR : FRANCISCO POL MENDEZ
 ARQUITECTOS : MARIA JOSE MARTIN DEL RIO • CARMELO
 ADAPTACION Y REFUNDIDO PA
 OFICINA MUNICIPAL DEL PLAN GENERAL
 ARQUITECTO DIRECTOR: JESUS RAMON TEJADA VILLAVE
 ARQUITECTO: PEDRO LAFUENTE LLES.

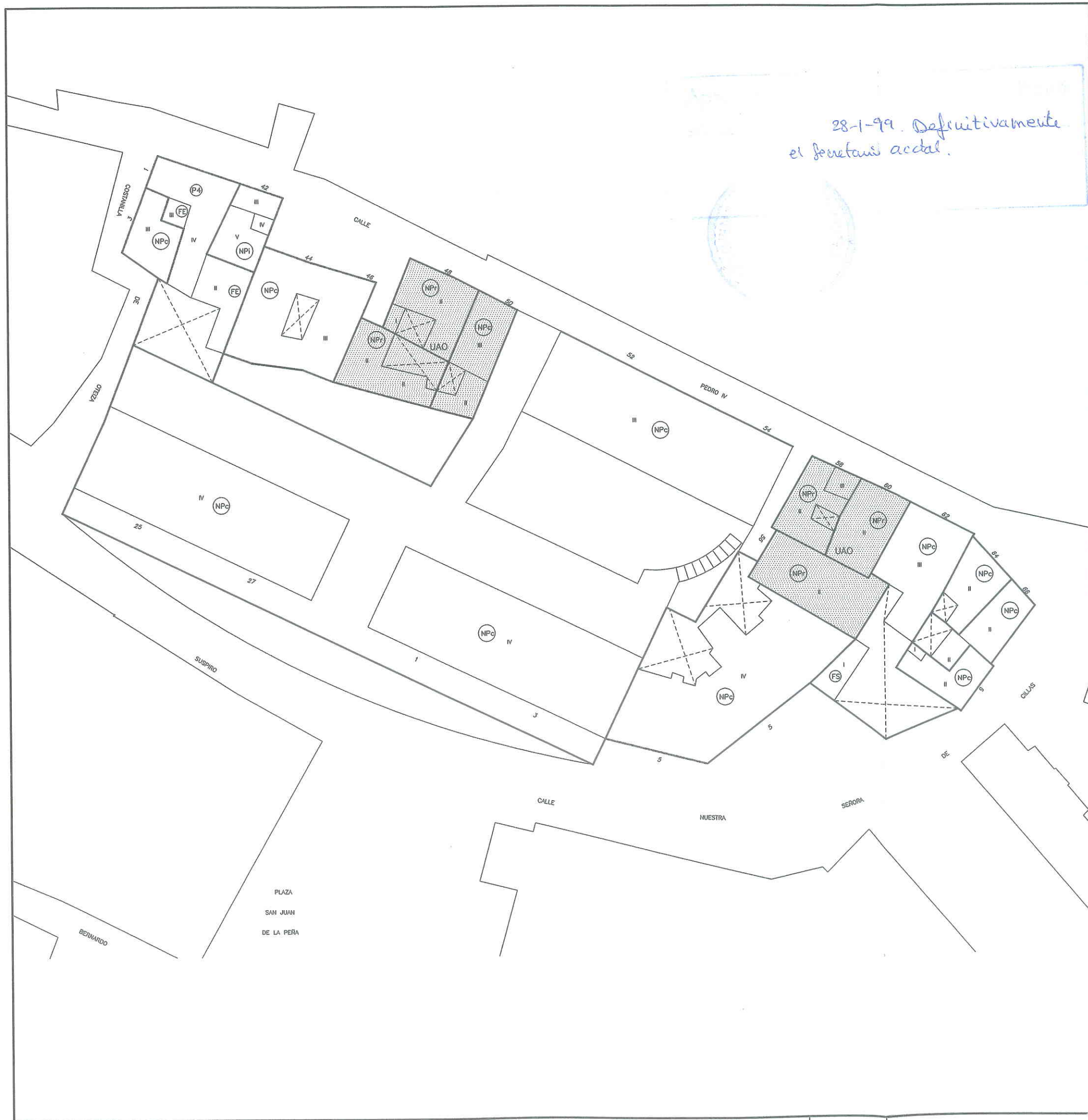

CALIFICACION DE LOS EDIFICIOS EDIFICADOS CON NORMATIVA DE PROTECCION

P1 EDIFICIOS DE EXCEPCIONAL VALOR, DE CARACTER MONUMENTAL. PROTECCION INTEGRAL DEL CONJUNTO DEL EDIFICIO

P2 EDIFICIOS DE RELEVANTE VALOR, AUNQUE NO MONUMENTAL. PROTECCION INTEGRAL DEL CONJUNTO DEL EDIFICIO

P3 EDIFICIOS DE CONSIDERABLE VALOR EN SU CONFIGURACION EXTERIOR, CON TIPOLOGIA Y CONFORMACION INTERIOR ADECUADA, PERO SIN VALORES QUE REQUIERAN SU PROTECCION INTEGRAL INTERNA

P4 EDIFICIOS CON CONFIGURACION EXTERIOR DE INTERES EN EL AMBIENTE HISTORICO, Y CONFORMACION INTERIOR SIN VALOR O CON TIPOLOGIA INADECUADA, O EN EXTREMO DETERIORO ESTRUCTURAL

EDIFICIOS NO PROTEGIDOS

NPc CON TIPOLOGIA ADECUADA Y CON VOLUMEN Y ALTURA CONFORMES AL ENTORNO HISTORICO

NPe CON VOLUMEN Y ALTURA EXCESIVOS RESPECTO AL ENTORNO HISTORICO

NPi CON TIPOLOGIA INADECUADA

NPf CON ALTURA EXCESIVAMENTE REDUCIDA RESPECTO AL ENTORNO HISTORICO

EDIFICIOS O ELEMENTOS EDIFICADOS FUERA DE ORDENACION

FS A DEMOLER, PARA SU SUSTITUCION POR OTRO EDIFICIO CONFORME AL PLAN

FE A DEMOLER, PARA CREACION DE ESPACIOS LIBRES

FD CUERPOS O ELEMENTOS EN PLANTAS SUPERIORES, A DEMOLER SIN REEDIFICACION

FA A DEMOLER, DENTRO DE UNIDADES DE EJECUCION O AREAS DE GESTION

PATIOS Y ESPACIOS LIBRES

EXISTENTES PROTEGIDOS

EXISTENTES, NO PROTEGIDOS

TAPIA O VERJA A CONSERVAR

AREAS DE GESTION

ARU. AREAS DE REESTRUCTURACION URBANA (UNIDADES DE EJECUCION)

UAO. UNIDADES DE AGREGACION OBLIGATORIA

UAV. UNIDADES DE AGREGACION VOLUNTARIA

DIVISION ENTRE AREAS COLINDANTES

ESTUDIOS DE DETALLE

AMBITO REMITIDO A ESTUDIO DE DETALLE

AYUNTAMIENTO DE HUESCA

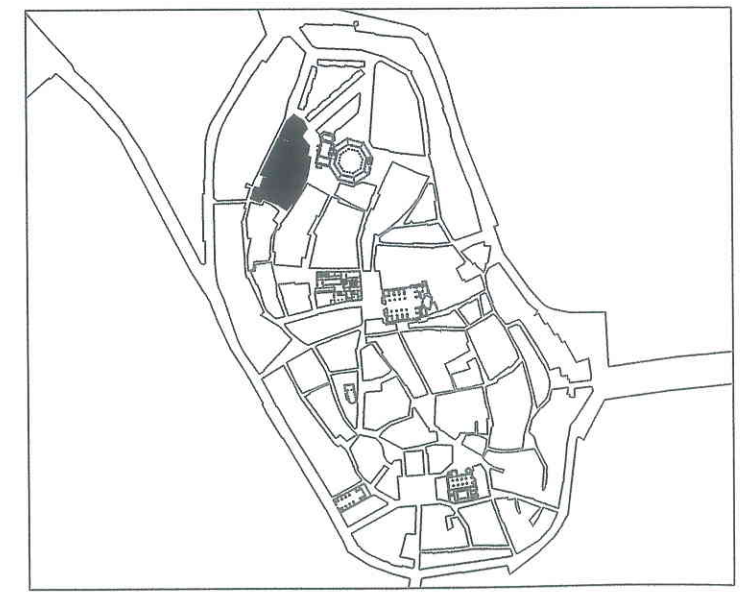

**CENTRO HISTORICO DE HUESCA
PLAN ESPECIAL
DE MEJORA URBANA Y REHABILITACION INTEGRAL
PLANOS DE NORMATIVA**

N-1 CALIFICACION DE LA EDIFICACION Y ESPACIOS LIBRES
MANZANA N° 41907 E: 1/500

ARQUITECTO DIRECTOR : FRANCISCO POL MENDEZ
ARQUITECTOS : MARIA JOSE MARTIN DEL RIO - CARMEN MATE SANZ DE FRUTOS

ADAPTACION Y REFUNDIDO PARA APROBACION DEFINITIVA.
OFICINA MUNICIPAL DEL PLAN GENERAL DE ORDENACION URBANA

ARQUITECTO DIRECTOR: JESUS RAMON TEJADA VILLAVERDE. JUNIO 1998
ARQUITECTO: PEDRO LAFUENTE LLES.

- POSICION INDICATIVA DE FORJADOS
- [Pattern: Dotted] POSIBLE U OBLIGADA CONSERVACION EN FUNCION DE SU
- [Pattern: Horizontal lines] POSIBLE U OBLIGADA SUSTITUCION EN FUNCION DE SU CA
- [Pattern: Vertical lines] NUEVA EDIFICACION
- ALTURA DE CORNISA OBLIGATORIA
- - - ALTURA DE CORNISA INDICATIVA
- CORNISA DE EDIFICACION EXISTENTE A CONSERVAR
- SE IGUALARA LA ALTURA DE CORNISA A LA EXISTENTE A (
- [Pattern: Horizontal lines] TAPIA
- [Pattern: Vertical lines] VERJA

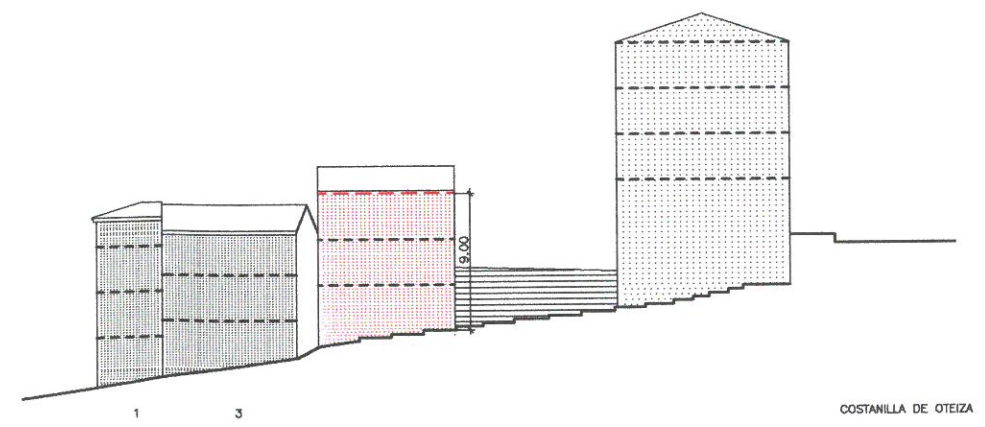
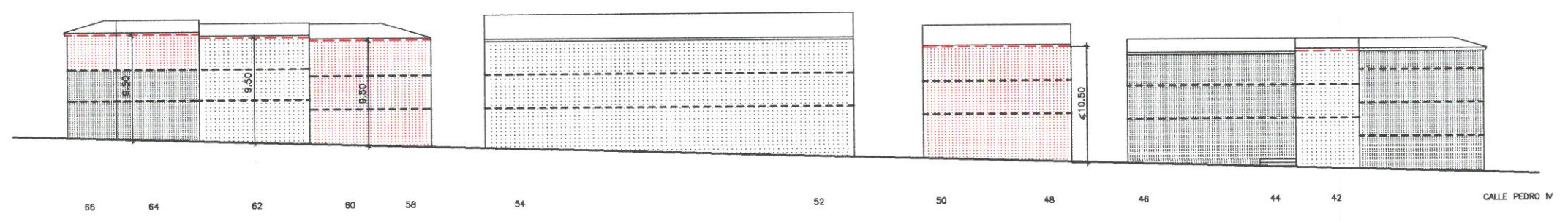
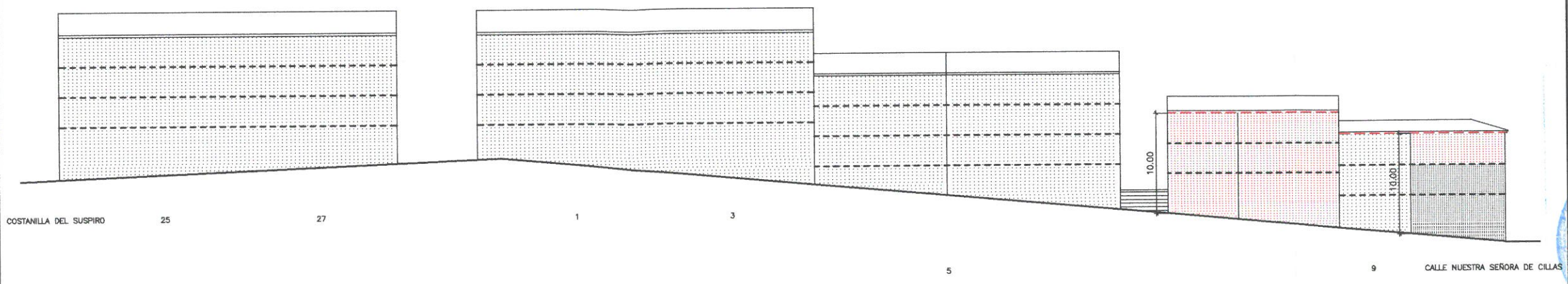

aprobado por el Ayuntamiento de...
 sesión de 28-1-99. Definitivo
 al momento actual.

AYUNTAMIENTO DE F



**CENTRO HISTORICO DE
 PLAN ESPECIAL
 DE MEJORA URBANA Y REHABILITACION**

PLANOS DE NORMATIVA

N-2 ALTURAS DE LA EDIFICACION

MANZANA N° 41907

ARQUITECTO DIRECTOR : FRANCISCO POL MENDEZ
 ARQUITECTOS : MARIA JOSE MARTIN DEL RIO • CARMEN MATE SANZ DE FRUTOS

ADAPTACION Y REFUNDIDO PARA APROBACION D
 OFICINA MUNICIPAL DEL PLAN GENERAL DE ORDENACION URBAN
 ARQUITECTO DIRECTOR: JESUS RAMON TEJADA VILLAVEDE.
 ARQUITECTO: PEDRO LAFUENTE LLES.

28-1-99. Definitivamente actual.



(1) VER ALZADO.

CONDICIONES DE EDIFICACION EN PLANTA

- ALINEACION DE FACHADA OBLIGATORIA
- - - ALINEACION DE FACHADA OBLIGATORIA EN CASO DE SUSTITUCION O ACTUACION GENERAL.
- - - LINEA LIMITE DE EDIFICACION EXTERIOR O INTERIOR, CON ADMISION DE LIBRE RETRANQUEO
- LINEAS DE EDIFICACION O PROPIEDADES EXISTENTES QUE RESULTAN AFECTADAS POR EL PLAN
- - - BANDA DE LOCALIZACION DE PASO A ESPACIOS LIBRES INTERIORES O VIALES
- - - LINEAS DE EDIFICACION O PROPIEDAD EXISTENTES, COMPATIBLES CON EL PLAN
- - - DIVISIONES DE CUERPOS DENTRO DE UNA MISMA PROPIEDAD
- [Hatched Box] POSIBLE U OBLIGADA CONSERVACION EN FUNCION DE SU CALIFICACION
- [Dotted Box] POSIBLE U OBLIGADA SUSTITUCION EN FUNCION DE SU CALIFICACION
- [Red Box] NUEVA EDIFICACION

ALTURA DE LA EDIFICACION Y CONFIGURACION DE CUBIERTAS

- III NUMERO DE PLANTAS
- ⊕ PENDIENTE A DOS AGUAS, INCLINACION MAXIMA 40%
- ⊕ PENDIENTE A UN AGUA, INCLINACION MAXIMA 40%

ESPACIOS LIBRES

- [Dotted Box] ESPACIOS LIBRES AJARDINADOS
- [Dotted Box] ESPACIOS LIBRES PAVIMENTADOS CON ADECUACION AMBIENTAL
- [Dotted Box] PATIOS INTERIORES DE PARCELA, (DIMENSIONES MINIMAS OBLIGATORIAS, UBICACION INDICATIVA).
- ELP ESPACIOS LIBRES PRIVADOS
- ELC ESPACIOS LIBRES COLECTIVOS PUBLICOS
- TAPIA OBLIGATORIA A ESPACIO LIBRE PRIVADO
- ***** VERJA OBLIGATORIA A ESPACIO LIBRE PRIVADO

ESTUDIOS DE DETALLE

- [Dashed Box] AMBITO REMITIDO A ESTUDIO DE DETALLE

AYUNTAMIENTO DE HUESCA

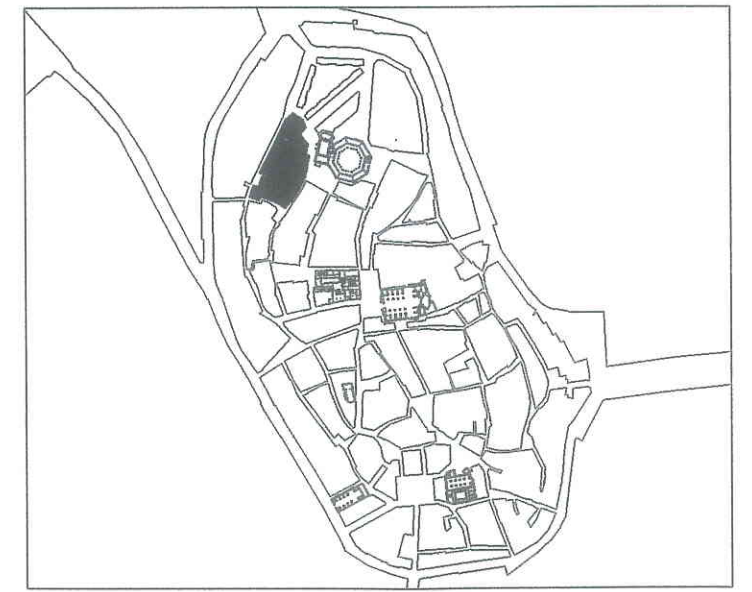

**CENTRO HISTORICO DE HUESCA
PLAN ESPECIAL**

DE MEJORA URBANA Y REHABILITACION INTEGRAL

PLANOS DE NORMATIVA

N-3 PLANO DE ALINEACIONES-ESTRUCTURA URBANA RESULTANTE
MANZANA N° 41907 E: 1/500

ARQUITECTO DIRECTOR : FRANCISCO POL MENDEZ
ARQUITECTOS : MARIA JOSE MARTIN DEL RIO • CARMEN MATESANZ DE FRUTOS

ADAPTACION Y REFUNDIDO PARA APROBACION DEFINITIVA.
OFICINA MUNICIPAL DEL PLAN GENERAL DE ORDENACION URBANA
ARQUITECTO DIRECTOR: JESUS RAMON TEJADA VILLAVEVERDE. JUNIO 1998
ARQUITECTO: PEDRO LAFUENTE LLES.



CALIFICACION DE LOS EDIFICIOS
EDIFICIOS CON NORMATIVA DE PROTECCION

P1 EDIFICIOS DE EXCEPCIONAL VALOR, DE CARACTER MONUMENTAL. PROTECCION INTEGRAL DEL CONJUNTO DEL EDIFICIO

P2 EDIFICIOS DE RELEVANTE VALOR, AUNQUE NO MONUMENTAL. PROTECCION INTEGRAL DEL CONJUNTO DEL EDIFICIO

P3 EDIFICIOS DE CONSIDERABLE VALOR EN SU CONFIGURACION EXTERIOR, CON TIPOLOGIA Y CONFORMACION INTERIOR ADECUADA, PERO SIN VALORES QUE REQUIERAN SU PROTECCION INTEGRAL INTERNA

P4 EDIFICIOS CON CONFIGURACION EXTERIOR DE INTERES EN EL AMBIENTE HISTORICO, Y CONFORMACION INTERIOR SIN VALOR O CON TIPOLOGIA INADECUADA, O EN EXTREMO DETERIORO ESTRUCTURAL

EDIFICIOS NO PROTEGIDOS

NPc CON TIPOLOGIA ADECUADA Y CON VOLUMEN Y ALTURA CONFORMES AL ENTORNO HISTORICO

NPe CON VOLUMEN Y ALTURA EXCESIVOS RESPECTO AL ENTORNO HISTORICO

NPi CON TIPOLOGIA INADECUADA

NPf CON ALTURA EXCESIVAMENTE REDUCIDA RESPECTO AL ENTORNO HISTORICO

EDIFICIOS O ELEMENTOS EDIFICADOS FUERA DE ORDENACION

FS A DEMOLER, PARA SU SUSTITUCION POR OTRO EDIFICIO CONFORME AL PLAN

FE A DEMOLER, PARA CREACION DE ESPACIOS LIBRES

FD CUERPOS O ELEMENTOS EN PLANTAS SUPERIORES, A DEMOLER SIN REEDIFICACION

FA A DEMOLER, DENTRO DE UNIDADES DE EJECUCION O AREAS DE GESTION

PATIOS Y ESPACIOS LIBRES

EXISTENTES PROTEGIDOS

EXISTENTES, NO PROTEGIDOS

TAPIA O VERJA A CONSERVAR

AREAS DE GESTION

ARU. AREAS DE REESTRUCTURACION URBANA (UNIDADES DE EJECUCION)

UAO. UNIDADES DE AGREGACION OBLIGATORIA.

UAV. UNIDADES DE AGREGACION VOLUNTARIA

DIVISION ENTRE AREAS COLINDANTES

ESTUDIOS DE DETALLE

AMBITO REMITIDO A ESTUDIO DE DETALLE

AYUNTAMIENTO DE HUESCA

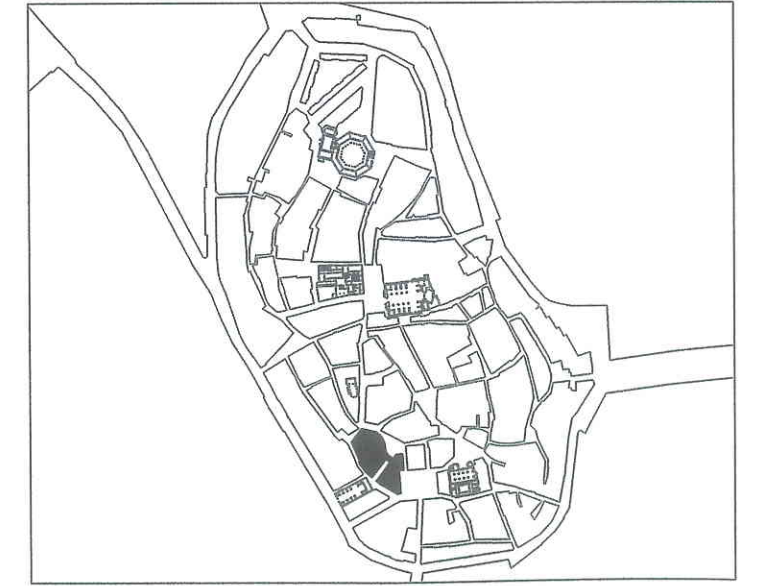









CENTRO HISTORICO DE HUESCA
PLAN ESPECIAL
DE MEJORA URBANA Y REHABILITACION INTEGRAL
 PLANOS DE NORMATIVA

N-1 CALIFICACION DE LA EDIFICACION Y ESPACIOS LIBRES
 MANZANA N° 42862 E: 1/500

ARQUITECTO DIRECTOR : FRANCISCO POL MENDEZ
 ARQUITECTOS : MARIA JOSE MARTIN DEL RIO + CARMEN MATESANZ DE FRUTOS

ADAPTACION Y REFUNDIDO PARA APROBACION DEFINITIVA.
 OFICINA MUNICIPAL DEL PLAN GENERAL DE ORDENACION URBANA
 ARQUITECTO DIRECTOR: JESUS RAMON TEJADA VILLAVERDE. JUNIO 1998
 ARQUITECTO: PEDRO LAFUENTE LLES.

- POSICION INDICATIVA DE FORJADOS
-  POSIBLE U OBLIGADA CONSERVACION EN FUNCION DE SU CALIFICACION
-  POSIBLE U OBLIGADA SUSTITUCION EN FUNCION DE SU CALIFICACION
-  NUEVA EDIFICACION
-  ALTURA DE CORNISA OBLIGATORIA
-  ALTURA DE CORNISA INDICATIVA
-  CORNISA DE EDIFICACION EXISTENTE A CONSERVAR
-  SE IGUALARA LA ALTURA DE CORNISA A LA EXISTENTE A CONSERVAR
-  TAPIA
-  VERJA

28-1-99. Definitivamente actual.



AYUNTAMIENTO DE HUESCA

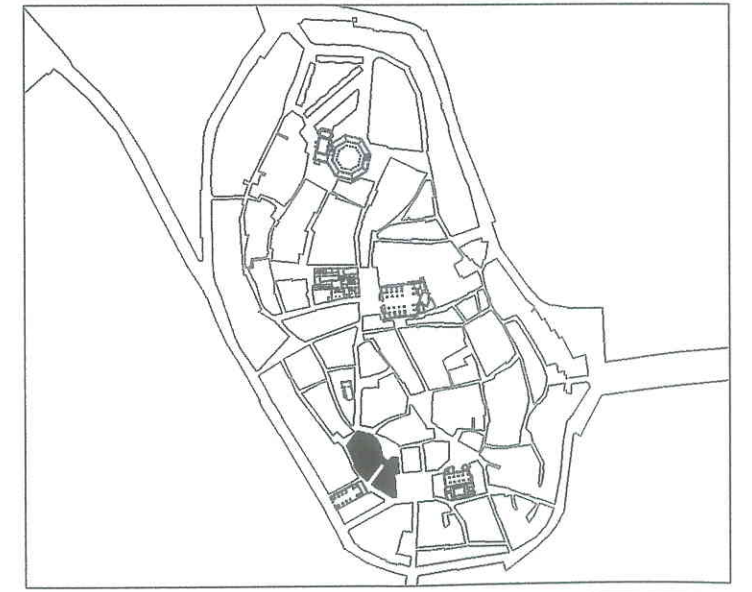

**CENTRO HISTORICO DE HUESCA
PLAN ESPECIAL
DE MEJORA URBANA Y REHABILITACION INTEGRAL**

PLANOS DE NORMATIVA
N-2 ALTURAS DE LA EDIFICACION
MANZANA N° 42862 E: 1/500

ARQUITECTO DIRECTOR : FRANCISCO POL MENDEZ
ARQUITECTOS : MARIA JOSE MARTIN DEL RIO • CARMEN MATESANZ DE FRUTOS

ADAPTACION Y REFUNDIDO PARA APROBACION DEFINITIVA.
OFICINA MUNICIPAL DEL PLAN GENERAL DE ORDENACION URBANA
ARQUITECTO DIRECTOR: JESUS RAMON TEJADA VILLAVERDE. JUNIO 1998
ARQUITECTO: PEDRO LAFUENTE LLES.

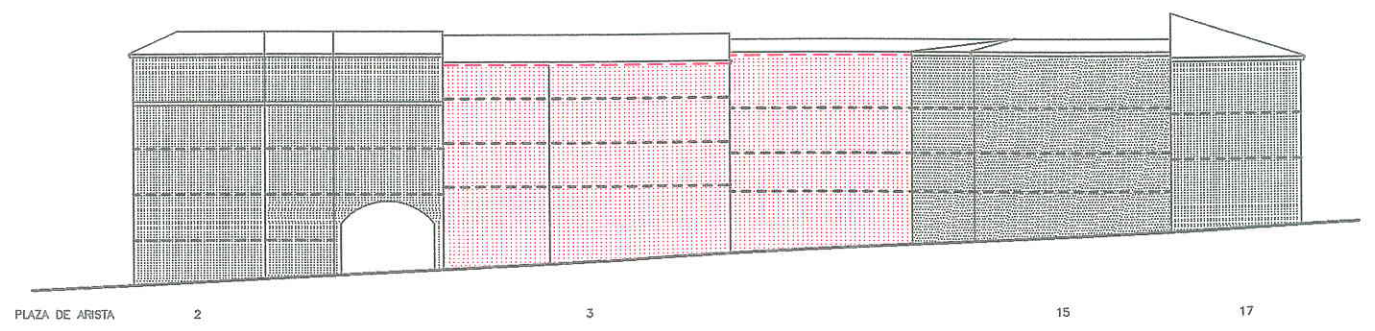
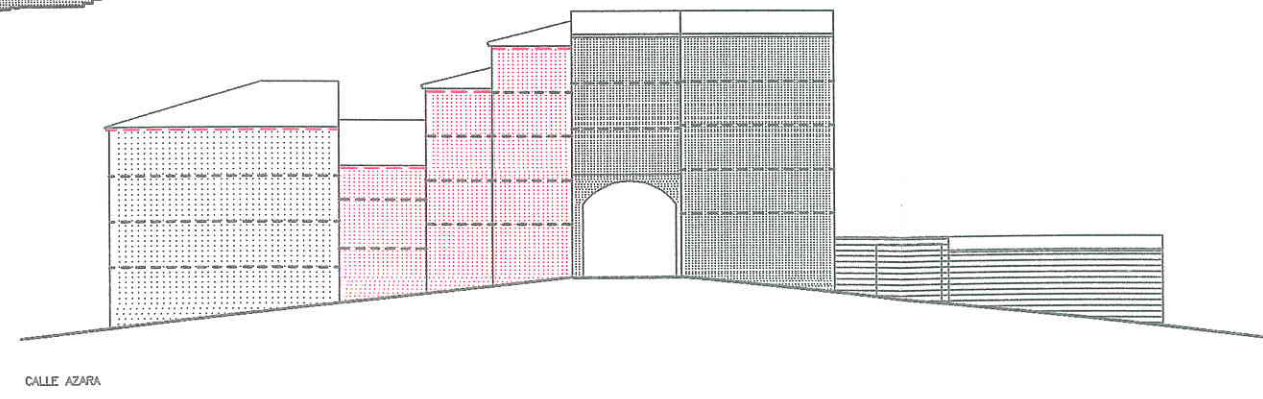
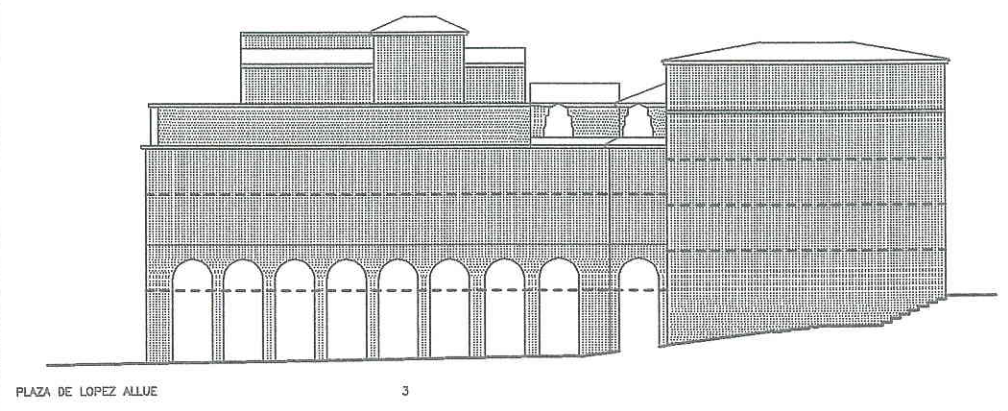
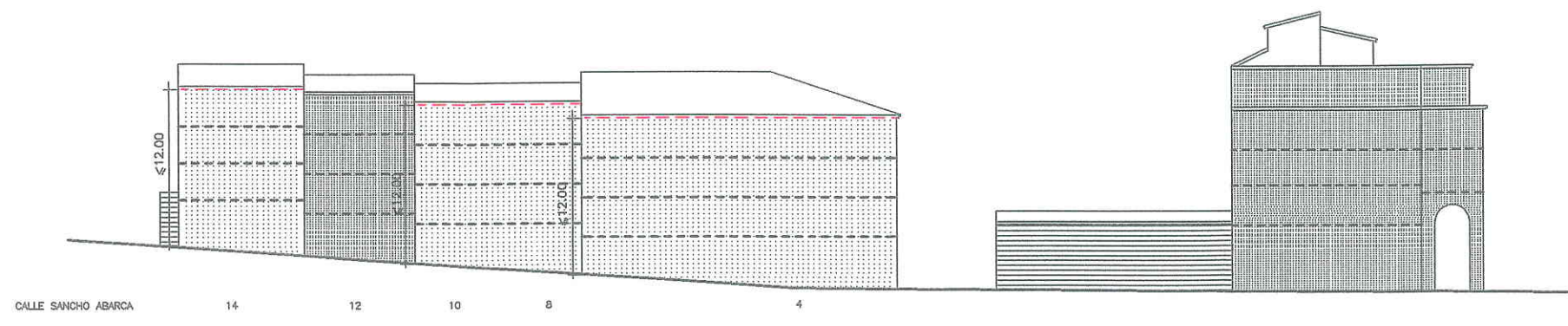
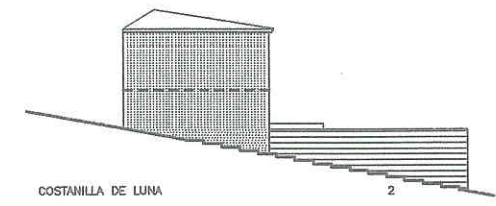

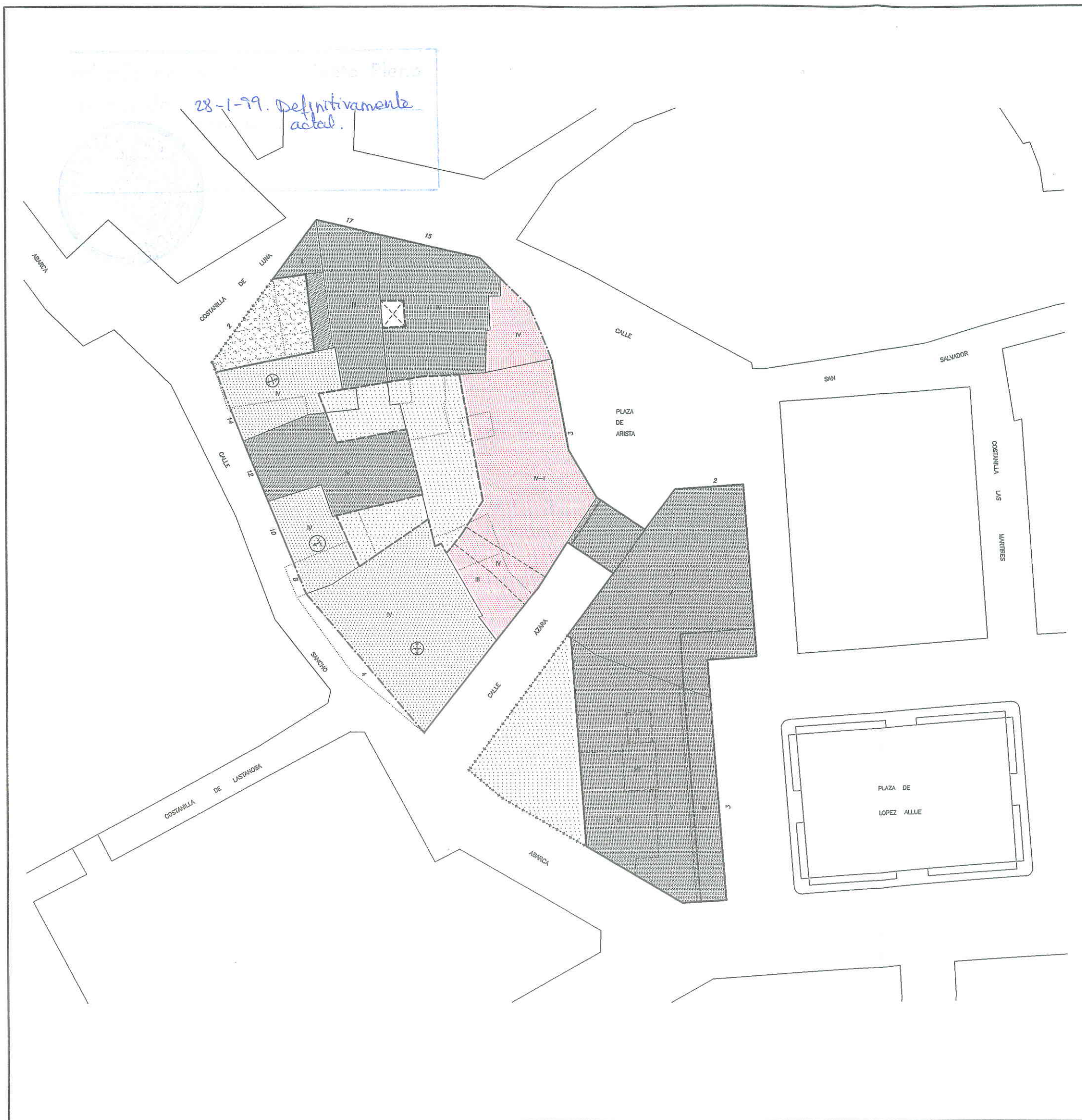

CONDICIONES DE EDIFICACION EN PLANTA

- ALINEACION DE FACHADA OBLIGATORIA
- - - - ALINEACION DE FACHADA OBLIGATORIA EN CASO DE SUSTITUCION O ACTUACION GENERAL.
- - - - LINEA LIMITE DE EDIFICACION EXTERIOR O INTERIOR, CON ADMISION DE LIBRE RETRANQUEO
- LINEAS DE EDIFICACION O PROPIEDADES EXISTENTES QUE RESULTAN AFECTADAS POR EL PLAN
- BANDA DE LOCALIZACION DE PASO A ESPACIOS LIBRES INTERIORES O VIALES
- LINEAS DE EDIFICACION O PROPIEDAD EXISTENTES, COMPATIBLES CON EL PLAN
- - - - DIVISIONES DE CUERPOS DENTRO DE UNA MISMA PROPIEDAD
- [Hatched Box] POSIBLE U OBLIGADA CONSERVACION EN FUNCION DE SU CALIFICACION
- [Dotted Box] POSIBLE U OBLIGADA SUSTITUCION EN FUNCION DE SU CALIFICACION
- [Red Hatched Box] NUEVA EDIFICACION

ALTURA DE LA EDIFICACION Y CONFIGURACION DE CUBIERTAS

- III NUMERO DE PLANTAS
- ⊕ PENDIENTE A DOS AGUAS, INCLINACION MAXIMA 40%
- ⊕ PENDIENTE A UN AGUA, INCLINACION MAXIMA 40%

ESPACIOS LIBRES

- [Dotted Box] ESPACIOS LIBRES AJARDINADOS
- [Dotted Box] ESPACIOS LIBRES PAVIMENTADOS CON ADECUACION AMBIENTAL
- [Crossed Box] PATIOS INTERIORES DE PARCELA, (DIMENSIONES MINIMAS OBLIGATORIAS, UBICACION INDICATIVA).
- ELP ESPACIOS LIBRES PRIVADOS
- ELC ESPACIOS LIBRES COLECTIVOS PUBLICOS
- - - - TAPIA OBLIGATORIA A ESPACIO LIBRE PRIVADO
- ***** VERJA OBLIGATORIA A ESPACIO LIBRE PRIVADO

ESTUDIOS DE DETALLE

- [Dashed Box] AMBITO REMITIDO A ESTUDIO DE DETALLE

AYUNTAMIENTO DE HUESCA

CENTRO HISTORICO DE HUESCA PLAN ESPECIAL DE MEJORA URBANA Y REHABILITACION INTEGRAL

PLANOS DE NORMATIVA

N-3 PLANO DE ALINEACIONES-ESTRUCTURA URBANA RESULTANTE

MANZANA N° 42862 E: 1/500

ARQUITECTO DIRECTOR : FRANCISCO POL MENDEZ
 ARQUITECTOS : MARIA JOSE MARTIN DEL RIO • CARMEN MATESANZ DE FRUTOS

ADAPTACION Y REFUNDIDO PARA APROBACION DEFINITIVA.
 OFICINA MUNICIPAL DEL PLAN GENERAL DE ORDENACION URBANA

ARQUITECTO DIRECTOR: JESUS RAMON TEJADA VILLAVERDE. JUNIO 1998
 ARQUITECTO: PEDRO LAFUENTE LLES.



CALIFICACION DE LOS EDIFICIOS EDIFICIOS CON NORMATIVA DE PROTECCION

P1 EDIFICIOS DE EXCEPCIONAL VALOR, DE CARACTER MONUMENTAL. PROTECCION INTEGRAL DEL CONJUNTO DEL EDIFICIO

P2 EDIFICIOS DE RELEVANTE VALOR, AUNQUE NO MONUMENTAL. PROTECCION INTEGRAL DEL CONJUNTO DEL EDIFICIO

P3 EDIFICIOS DE CONSIDERABLE VALOR EN SU CONFIGURACION EXTERIOR, CON TIPOLOGIA Y CONFORMACION INTERIOR ADECUADA, PERO SIN VALORES QUE REQUIERAN SU PROTECCION INTEGRAL INTERNA

P4 EDIFICIOS CON CONFIGURACION EXTERIOR DE INTERES EN EL AMBIENTE HISTORICO, Y CONFORMACION INTERIOR SIN VALOR O CON TIPOLOGIA INADECUADA, O EN EXTREMO DETERIORO ESTRUCTURAL

EDIFICIOS NO PROTEGIDOS

NPc CON TIPOLOGIA ADECUADA Y CON VOLUMEN Y ALTURA CONFORMES AL ENTORNO HISTORICO

NPe CON VOLUMEN Y ALTURA EXCESIVOS RESPECTO AL ENTORNO HISTORICO

NPi CON TIPOLOGIA INADECUADA

NPt CON ALTURA EXCESIVAMENTE REDUCIDA RESPECTO AL ENTORNO HISTORICO

EDIFICIOS O ELEMENTOS EDIFICADOS FUERA DE ORDENACION

FS A DEMOLER, PARA SU SUSTITUCION POR OTRO EDIFICIO CONFORME AL PLAN

FE A DEMOLER, PARA CREACION DE ESPACIOS LIBRES

FD CUERPOS O ELEMENTOS EN PLANTAS SUPERIORES, A DEMOLER SIN REEDIFICACION

FA A DEMOLER, DENTRO DE UNIDADES DE EJECUCION O AREAS DE GESTION

PATIOS Y ESPACIOS LIBRES

EXISTENTES PROTEGIDOS

EXISTENTES, NO PROTEGIDOS

TAPIA O VERJA A CONSERVAR

AREAS DE GESTION

ARU. AREAS DE REESTRUCTURACION URBANA (UNIDADES DE EJECUCION)

UAO. UNIDADES DE AGREGACION OBLIGATORIA.

UAV. UNIDADES DE AGREGACION VOLUNTARIA

DIVISION ENTRE AREAS COLINDANTES

ESTUDIOS DE DETALLE

AMBITO REMITIDO A ESTUDIO DE DETALLE

AYUNTAMIENTO DE HUESCA

CENTRO HISTORICO DE HUESCA

PLAN ESPECIAL

DE MEJORA URBANA Y REHABILITACION INTEGRAL

PLANOS DE NORMATIVA

N-1 CALIFICACION DE LA EDIFICACION Y ESPACIOS LIBRES

MANZANA N° 42864 E: 1/500

ARQUITECTO DIRECTOR : FRANCISCO POL MENDEZ

ARQUITECTOS : MARIA JOSE MARTIN DEL RIO • CARMEN MATESANZ DE FRUTOS





ADAPTACION Y REFUNDIDO PARA APROBACION DEFINITIVA.

OFICINA MUNICIPAL DEL PLAN GENERAL DE ORDENACION URBANA

ARQUITECTO DIRECTOR: JESUS RAMON TEJADA VILLAYERDE.

ARQUITECTO: PEDRO LAFUENTE LLES.

JUNIO 1998

- POSICION INDICATIVA DE FORJADOS
-  POSIBLE U OBLIGADA CONSERVACION EN FUNCION DE SU CALIFICACION
-  POSIBLE U OBLIGADA SUSTITUCION EN FUNCION DE SU CALIFICACION
-  NUEVA EDIFICACION
- ALTURA DE CORNISA OBLIGATORIA
- - - ALTURA DE CORNISA INDICATIVA
- CORNISA DE EDIFICACION EXISTENTE A CONSERVAR
- SE IGUALARA LA ALTURA DE CORNISA A LA EXISTENTE A CONSERVAR
-  TAPIA
-  VERJA

28-1-99. Definitivamente actual.

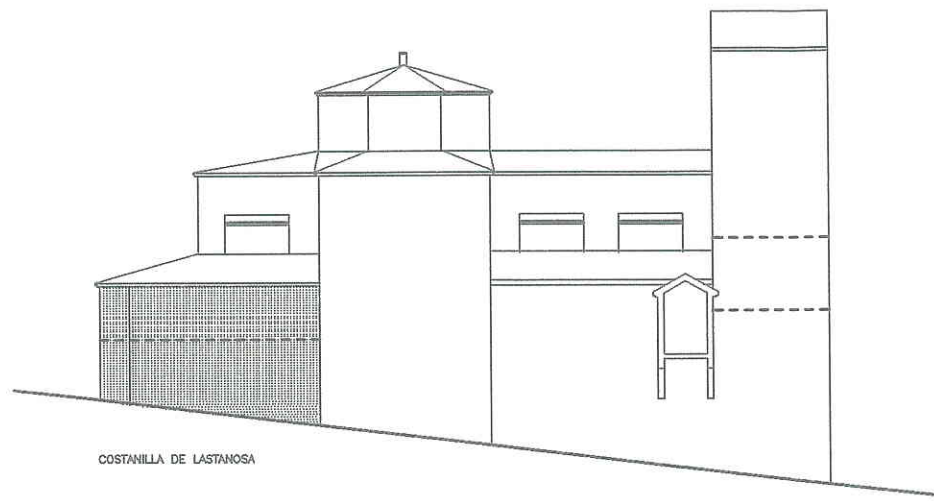
COSTANILLA DE LASTANOSA

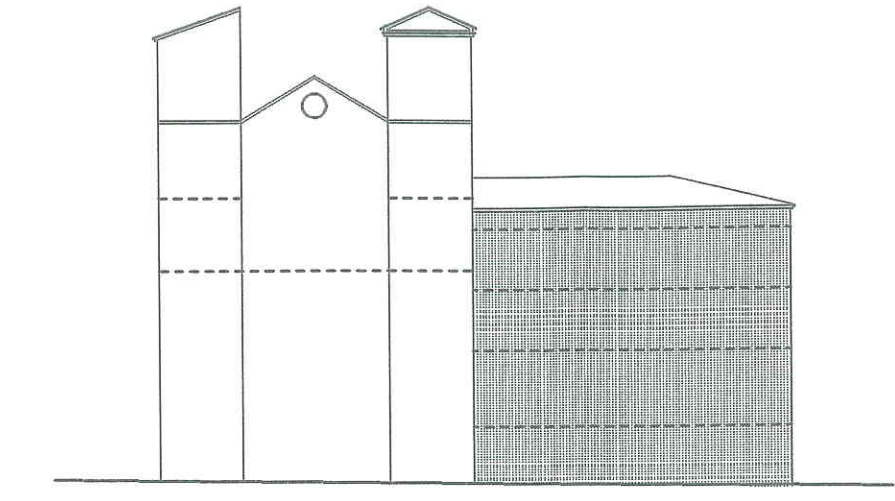

CALLE DEL COSO ALTO 20 18

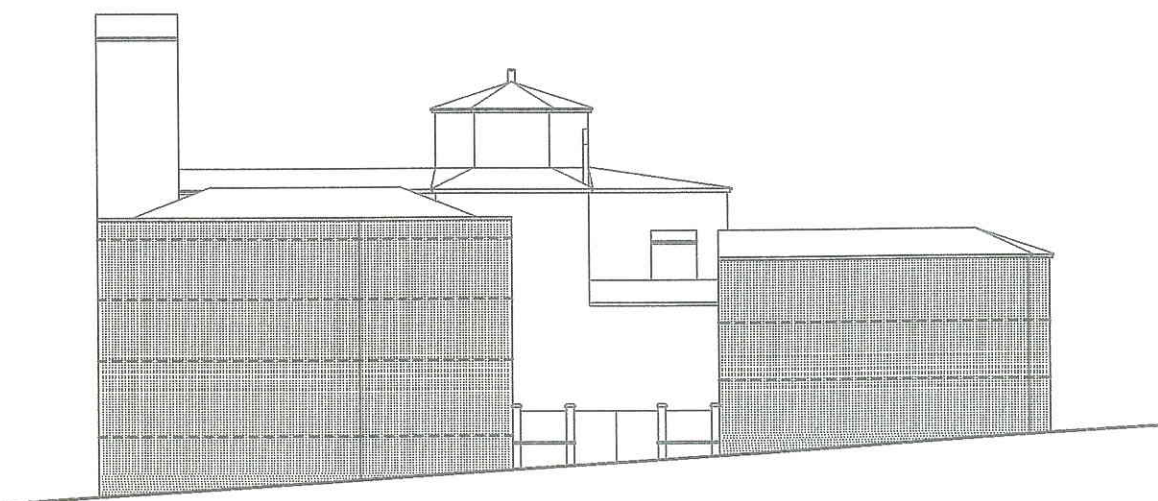

CALLE MOYA

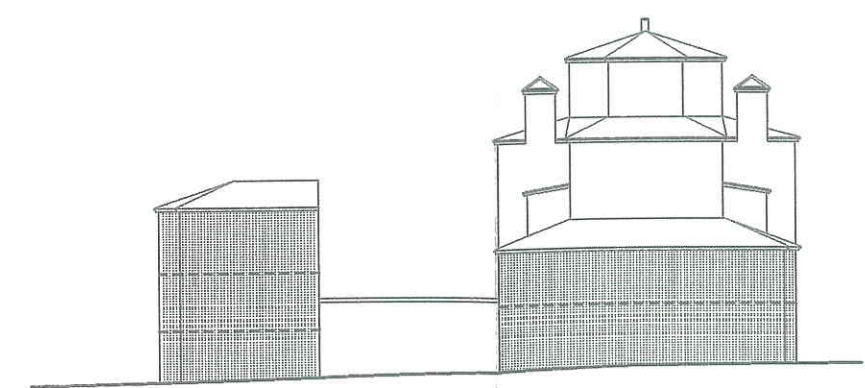

CALLE SANCHO ABARCA 1

AYUNTAMIENTO DE HUESCA

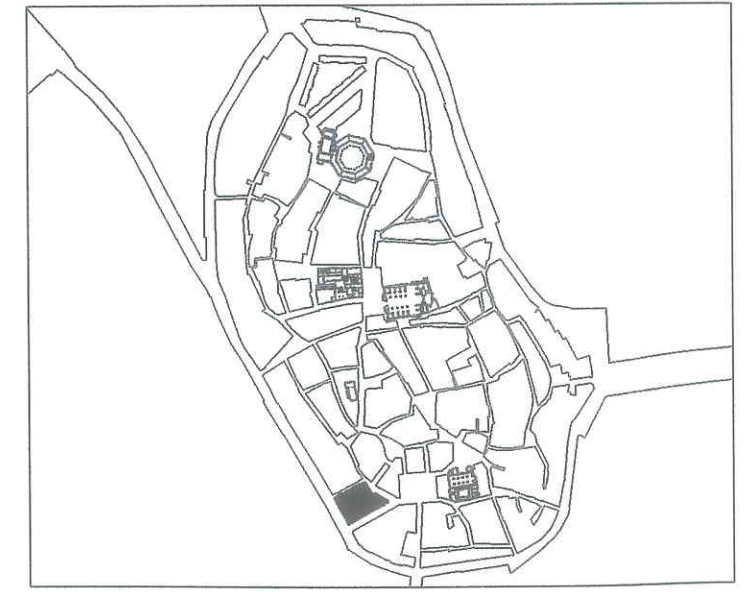

CENTRO HISTORICO DE HUESCA PLAN ESPECIAL DE MEJORA URBANA Y REHABILITACION INTEGRAL

PLANOS DE NORMATIVA
ALTURAS DE LA EDIFICACION
N-2 MANZANA N° 42864 E: 1/500

ARQUITECTO DIRECTOR : FRANCISCO POL MENDEZ
ARQUITECTOS : MARIA JOSE MARTIN DEL RIO • CARMEN MATESANZ DE FRUTOS

ADAPTACION Y REFUNDIDO PARA APROBACION DEFINITIVA.
OFICINA MUNICIPAL DEL PLAN GENERAL DE ORDENACION URBANA
ARQUITECTO DIRECTOR: JESUS RAMON TEJADA VILLAVERDE. JUNIO 1998
ARQUITECTO: PEDRO LAFUENTE LLES.



CONDICIONES DE EDIFICACION EN PLANTA

- ALINEACION DE FACHADA OBLIGATORIA
- - - ALINEACION DE FACHADA OBLIGATORIA EN CASO DE SUSTITUCION O ACTUACION GENERAL.
- - - LINEA LIMITE DE EDIFICACION EXTERIOR O INTERIOR, CON ADMISION DE LIBRE RETRANQUEO
- LINEAS DE EDIFICACION O PROPIEDADES EXISTENTES QUE RESULTAN AFECTADAS POR EL PLAN
- BANDA DE LOCALIZACION DE PASO A ESPACIOS LIBRES INTERIORES O VALES
- LINEAS DE EDIFICACION O PROPIEDAD EXISTENTES, COMPATIBLES CON EL PLAN
- - - DIVISIONES DE CUERPOS DENTRO DE UNA MISMA PROPIEDAD
- [Grid Pattern] POSIBLE U OBLIGADA CONSERVACION EN FUNCION DE SU CALIFICACION
- [Dotted Pattern] POSIBLE U OBLIGADA SUSTITUCION EN FUNCION DE SU CALIFICACION
- [Red Pattern] NUEVA EDIFICACION

ALTURA DE LA EDIFICACION Y CONFIGURACION DE CUBIERTAS

- III NUMERO DE PLANTAS
- ⊕ PENDIENTE A DOS AGUAS, INCLINACION MAXIMA 40%
- ⊖ PENDIENTE A UN AGUA, INCLINACION MAXIMA 40%

ESPACIOS LIBRES

- [Dotted Pattern] ESPACIOS LIBRES AJARDINADOS
- [Dotted Pattern] ESPACIOS LIBRES PAVIMENTADOS CON ADECUACION AMBIENTAL
- [Dotted Pattern] PATIOS INTERIORES DE PARCELA, (DIMENSIONES MINIMAS OBLIGATORIAS, UBICACION INDICATIVA).
- ELP ESPACIOS LIBRES PRIVADOS
- ELC ESPACIOS LIBRES COLECTIVOS PUBLICOS
- TAPIA OBLIGATORIA A ESPACIO LIBRE PRIVADO
- ***** VERJA OBLIGATORIA A ESPACIO LIBRE PRIVADO

ESTUDIOS DE DETALLE

- [Dashed Box] AMBITO REMITIDO A ESTUDIO DE DETALLE

AYUNTAMIENTO DE HUESCA

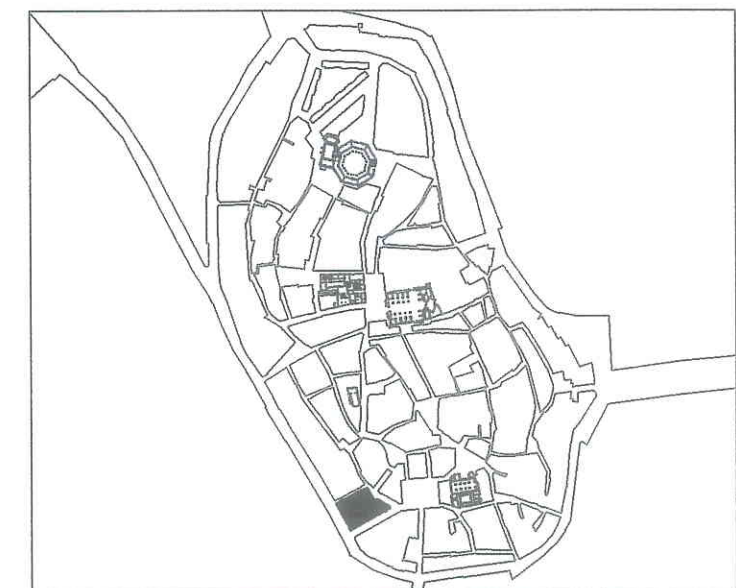

**CENTRO HISTORICO DE HUESCA
PLAN ESPECIAL
DE MEJORA URBANA Y REHABILITACION INTEGRAL**

PLANOS DE NORMATIVA

N-3 PLANO DE ALINEACIONES-ESTRUCTURA URBANA RESULTANTE
MANZANA N° 42864 E: 1/500

ARQUITECTO DIRECTOR : FRANCISCO POL MENDEZ
ARQUITECTOS : MARIA JOSE MARTIN DEL RIO • CARMEN MATESANZ DE FRUTOS

ADAPTACION Y REFUNDIDO PARA APROBACION DEFINITIVA.
OFICINA MUNICIPAL DEL PLAN GENERAL DE ORDENACION URBANA
ARQUITECTO DIRECTOR: JESUS RAMON TEJADA VILLAVIERDE. JUNIO 1998
ARQUITECTO: PEDRO LAFUENTE LLES.

28-1-99. Definitivamente actual.



- CALIFICACION DE LOS EDIFICIOS EDIFICIOS CON NORMATIVA DE PROTECCION**
- P1 EDIFICIOS DE EXCEPCIONAL VALOR, DE CARACTER MONUMENTAL. PROTECCION INTEGRAL DEL CONJUNTO DEL EDIFICIO
 - P2 EDIFICIOS DE RELEVANTE VALOR, AUNQUE NO MONUMENTAL. PROTECCION INTEGRAL DEL CONJUNTO DEL EDIFICIO
 - P3 EDIFICIOS DE CONSIDERABLE VALOR EN SU CONFIGURACION EXTERIOR, CON TIPOLOGIA Y CONFORMACION INTERIOR ADECUADA, PERO SIN VALORES QUE REQUIERAN SU PROTECCION INTEGRAL INTERNA
 - P4 EDIFICIOS CON CONFIGURACION EXTERIOR DE INTERES EN EL AMBIENTE HISTORICO, Y CONFORMACION INTERIOR SIN VALOR O CON TIPOLOGIA INADECUADA, O EN EXTREMO DETERIORO ESTRUCTURAL
- EDIFICIOS NO PROTEGIDOS**
- NPc CON TIPOLOGIA ADECUADA Y CON VOLUMEN Y ALTURA CONFORMES AL ENTORNO HISTORICO
 - NPe CON VOLUMEN Y ALTURA EXCESIVOS RESPECTO AL ENTORNO HISTORICO
 - NPi CON TIPOLOGIA INADECUADA
 - NPr CON ALTURA EXCESIVAMENTE REDUCIDA RESPECTO AL ENTORNO HISTORICO
- EDIFICIOS O ELEMENTOS EDIFICADOS FUERA DE ORDENACION**
- FS A DEMOLER, PARA SU SUSTITUCION POR OTRO EDIFICIO CONFORME AL PLAN
 - FE A DEMOLER, PARA CREACION DE ESPACIOS LIBRES
 - FD CUERPOS O ELEMENTOS EN PLANTAS SUPERIORES, A DEMOLER SIN REEDIFICACION
 - FA A DEMOLER, DENTRO DE UNIDADES DE EJECUCION O AREAS DE GESTION
- PATIOS Y ESPACIOS LIBRES**
- EXISTENTES PROTEGIDOS
 - EXISTENTES, NO PROTEGIDOS
 - TAPIA O VERJA A CONSERVAR
- AREAS DE GESTION**
- ARU. AREAS DE REESTRUCTURACION URBANA (UNIDADES DE EJECUCION)
 - UAO. UNIDADES DE AGREGACION OBLIGATORIA.
 - UAV. UNIDADES DE AGREGACION VOLUNTARIA
 - DIVISION ENTRE AREAS COLINDANTES
- ESTUDIOS DE DETALLE**
- AMBITO REMITIDO A ESTUDIO DE DETALLE

AYUNTAMIENTO DE HUESCA

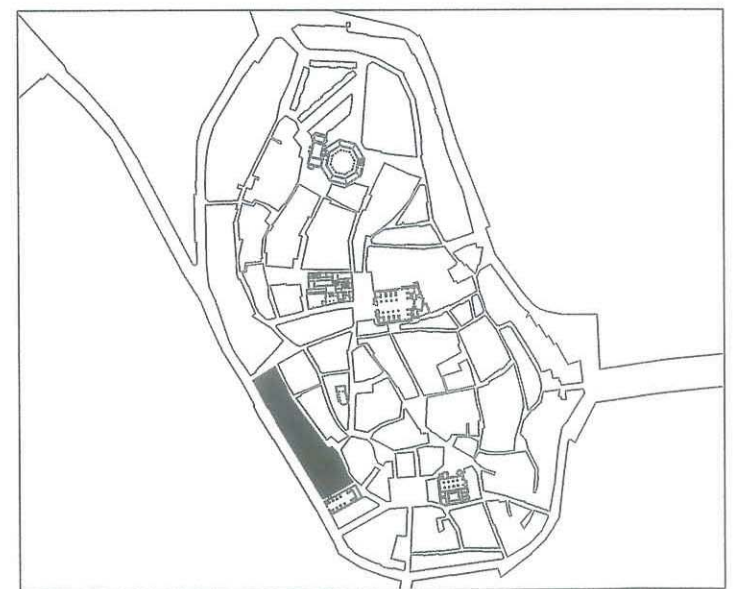

CENTRO HISTORICO DE HUESCA PLAN ESPECIAL

DE MEJORA URBANA Y REHABILITACION INTEGRAL

PLANOS DE NORMATIVA

N-1 CALIFICACION DE LA EDIFICACION Y ESPACIOS LIBRES

MANZANA N° 42868 E: 1/500

ARQUITECTO DIRECTOR : FRANCISCO POL MENDEZ
 ARQUITECTOS : MARIA JOSE MARTIN DEL RIO • CARMEN MATESANZ DE FRUTOS

ADAPTACION Y REFUNDIDO PARA APROBACION DEFINITIVA.
 OFICINA MUNICIPAL DEL PLAN GENERAL DE ORDENACION URBANA
 ARQUITECTO DIRECTOR: JESUS RAMON TEJADA VILLAVEDE. JUNIO 1998
 ARQUITECTO: PEDRO LAFUENTE LLES.

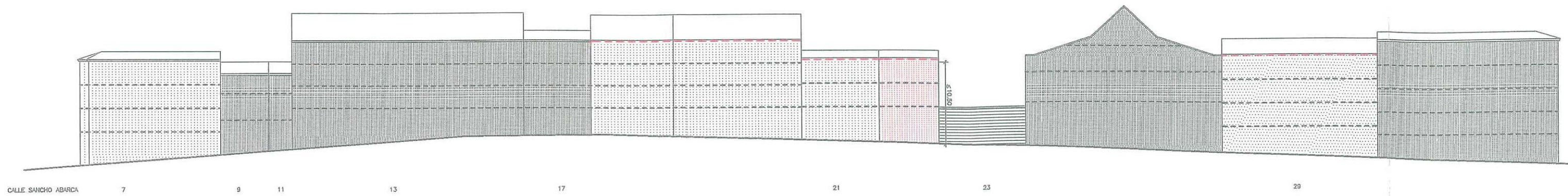

CALLE SANCHO ABARCA 7 9 11 13 17 21 23 29

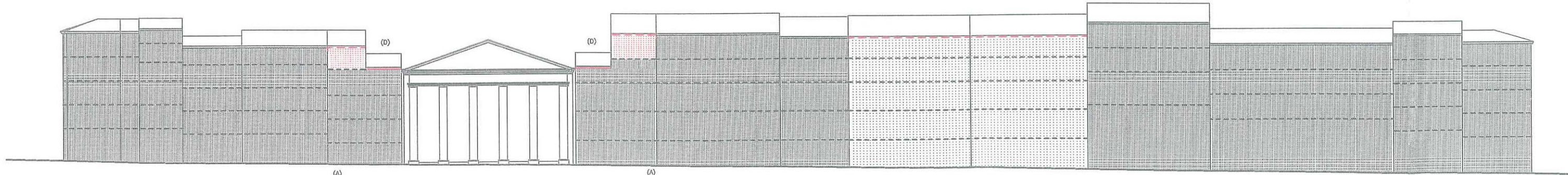

CALLE DEL COSO ALTO 52 50 48 46 44 42A 42 40 38 36 34 32 28 26 24

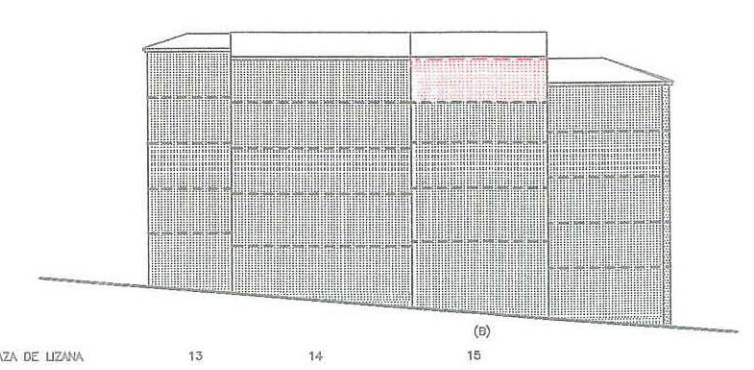

PLAZA DE LIZANA 13 14 15

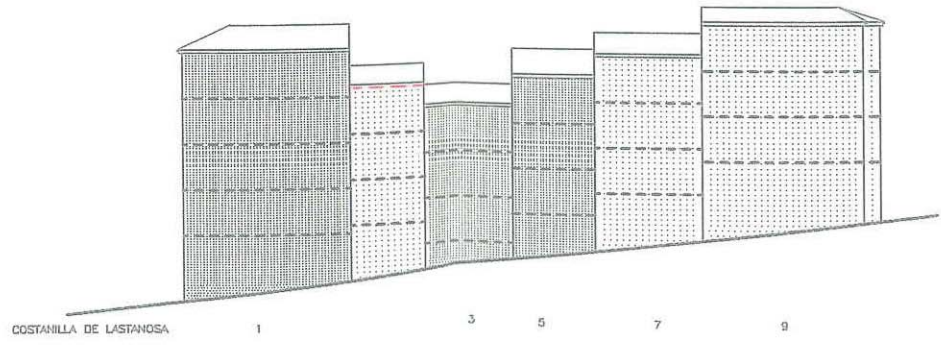

COSTANILLA DE LASTANOSA 1 3 5 7 9

- (A) EN CASO DE ACTUACION SE ADAPTARA SU CORNISA A LA DE LA FINCA COLINDANTE
- (B) EN CASO DE ACTUACION IGUALARA SU CORNISA A LA DE LA FINCA N° 28 (PLAZA DE LIZANA 14)
- (D) EN ESTA ZONA EN LA QUE SE IGUALARAN CORNISAS CON EL TEATRO OLIMPIA NO SE PERMITE NINGUN TIPO DE CONSTRUCCION POR ENCIMA DE LA CORNISA QUE NO QUEDE TOTALMENTE ENGLOBALADA EN EL FALDON DE CUBIERTA

- POSICION INDICATIVA DE FORJADOS
- [Pattern] POSIBLE U OBLIGADA CONSERVACION EN FUNCION DE SU CALIFICACION
- [Pattern] POSIBLE U OBLIGADA SUSTITUCION EN FUNCION DE SU CALIFICACION
- [Pattern] NUEVA EDIFICACION
- ALTURA DE CORNISA OBLIGATORIA
- ALTURA DE CORNISA INDICATIVA
- CORNISA DE EDIFICACION EXISTENTE A CONSERVAR
- SE IGUALARA LA ALTURA DE CORNISA A LA EXISTENTE A CONSERVAR
- [Pattern] TAPIA
- [Pattern] VERJA

28-1-99. Definitivamente actual.

AYUNTAMIENTO DE HUESCA

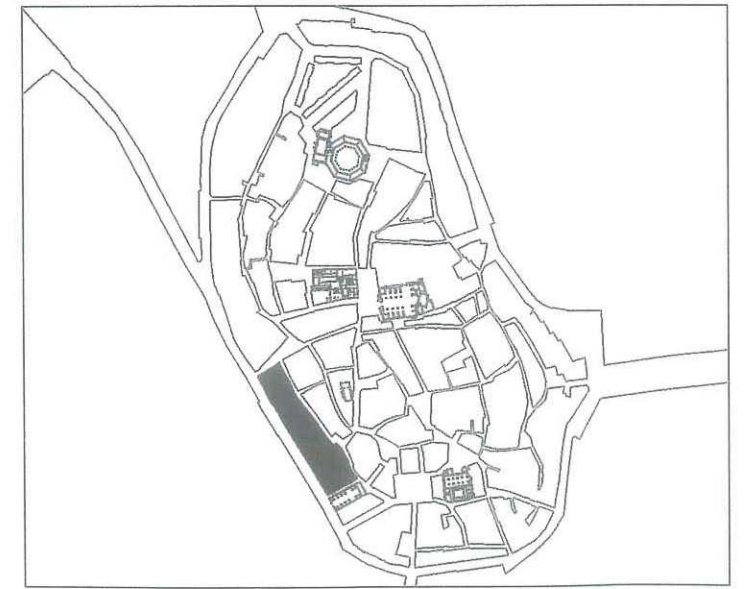

**CENTRO HISTORICO DE HUESCA
PLAN ESPECIAL
DE MEJORA URBANA Y REHABILITACION INTEGRAL**

PLANOS DE NORMATIVA
N-2 ALTURAS DE LA EDIFICACION
MANZANA N° 42868 E 1/500

ARQUITECTO DIRECTOR : FRANCISCO POL MENDEZ
ARQUITECTOS : MARIA JOSE MARTIN DEL RIO - CARMEN MATEANZ DE FRUTOS
ADAPTACION Y REFUNDIDO PARA APROBACION DEFINITIVA.
OFICINA MUNICIPAL DEL PLAN GENERAL DE ORDENACION URBANA
ARQUITECTO DIRECTOR: JESUS RAMON TEJADA VILLAVARDE. JUNIO 1998
ARQUITECTO: PEDRO LAPUENTE LLES.

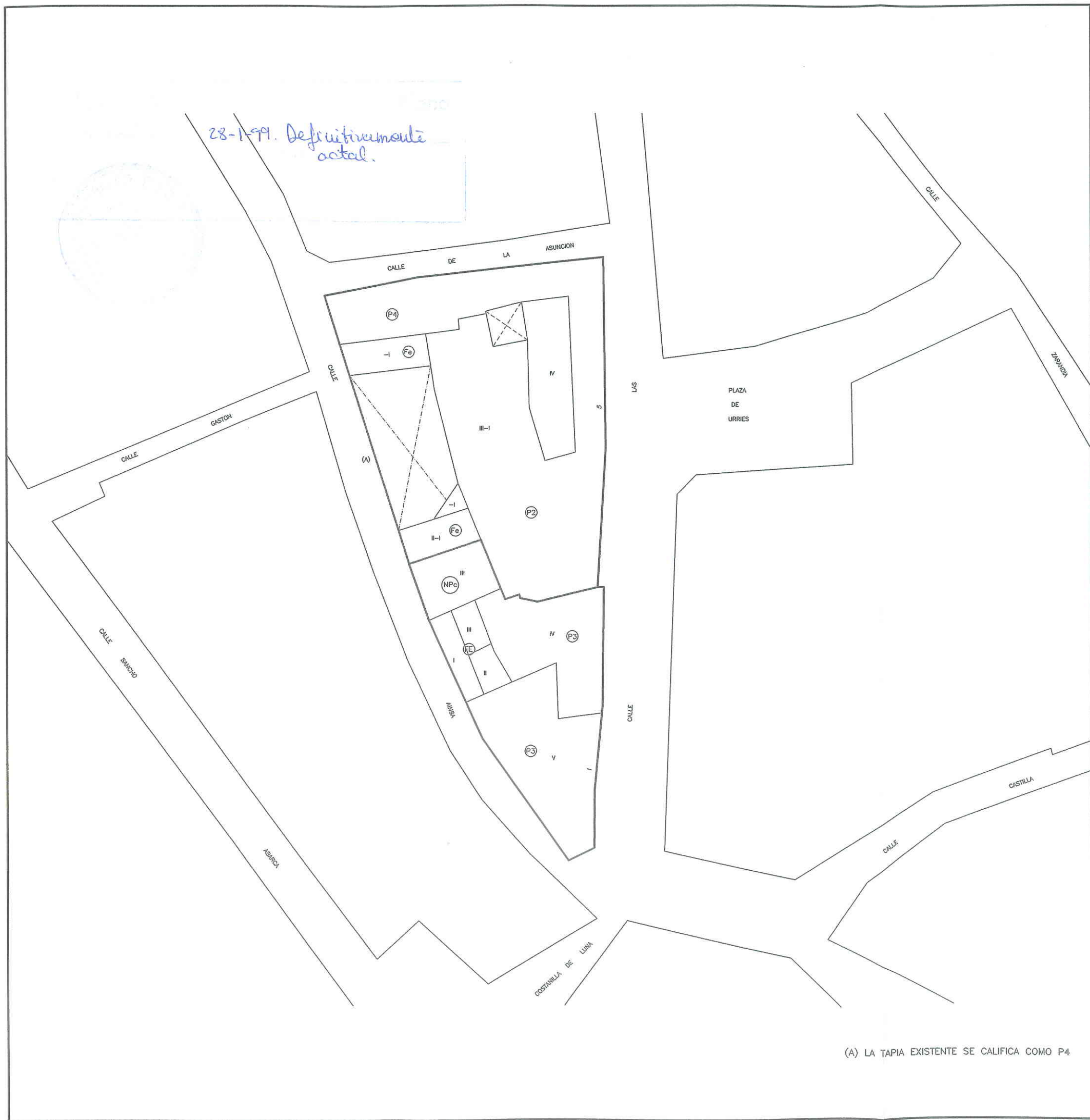

CALIFICACION DE LOS EDIFICIOS
EDIFICIOS CON NORMATIVA DE PROTECCION

P1 EDIFICIOS DE EXCEPCIONAL VALOR, DE CARACTER MONUMENTAL. PROTECCION INTEGRAL DEL CONJUNTO DEL EDIFICIO

P2 EDIFICIOS DE RELEVANTE VALOR, AUNQUE NO MONUMENTAL. PROTECCION INTEGRAL DEL CONJUNTO DEL EDIFICIO

P3 EDIFICIOS DE CONSIDERABLE VALOR EN SU CONFIGURACION EXTERIOR, CON TIPOLOGIA Y CONFORMACION INTERIOR ADECUADA, PERO SIN VALORES QUE REQUIERAN SU PROTECCION INTEGRAL INTERNA

P4 EDIFICIOS CON CONFIGURACION EXTERIOR DE INTERES EN EL AMBIENTE HISTORICO, Y CONFORMACION INTERIOR SIN VALOR O CON TIPOLOGIA INADECUADA, O EN EXTREMO DETERIORO ESTRUCTURAL

EDIFICIOS NO PROTEGIDOS

NPc CON TIPOLOGIA ADECUADA Y CON VOLUMEN Y ALTURA CONFORMES AL ENTORNO HISTORICO

NPe CON VOLUMEN Y ALTURA EXCESIVOS RESPECTO AL ENTORNO HISTORICO

NPi CON TIPOLOGIA INADECUADA

NPf CON ALTURA EXCESIVAMENTE REDUCIDA RESPECTO AL ENTORNO HISTORICO

EDIFICIOS O ELEMENTOS EDIFICADOS FUERA DE ORDENACION

FS A DEMOLER, PARA SU SUSTITUCION POR OTRO EDIFICIO CONFORME AL PLAN

FE A DEMOLER, PARA CREACION DE ESPACIOS LIBRES

FD CUERPOS O ELEMENTOS EN PLANTAS SUPERIORES, A DEMOLER SIN REEDIFICACION

FA A DEMOLER, DENTRO DE UNIDADES DE EJECUCION O AREAS DE GESTION

PATIOS Y ESPACIOS LIBRES

EXISTENTES PROTEGIDOS

EXISTENTES, NO PROTEGIDOS

TAPIA O VERJA A CONSERVAR

AREAS DE GESTION

ARU. AREAS DE REESTRUCTURACION URBANA (UNIDADES DE EJECUCION)

UAO. UNIDADES DE AGREGACION OBLIGATORIA

UAV. UNIDADES DE AGREGACION VOLUNTARIA

DIVISION ENTRE AREAS COLINDANTES

ESTUDIOS DE DETALLE

AMBITO REMITIDO A ESTUDIO DE DETALLE

AYUNTAMIENTO DE HUESCA

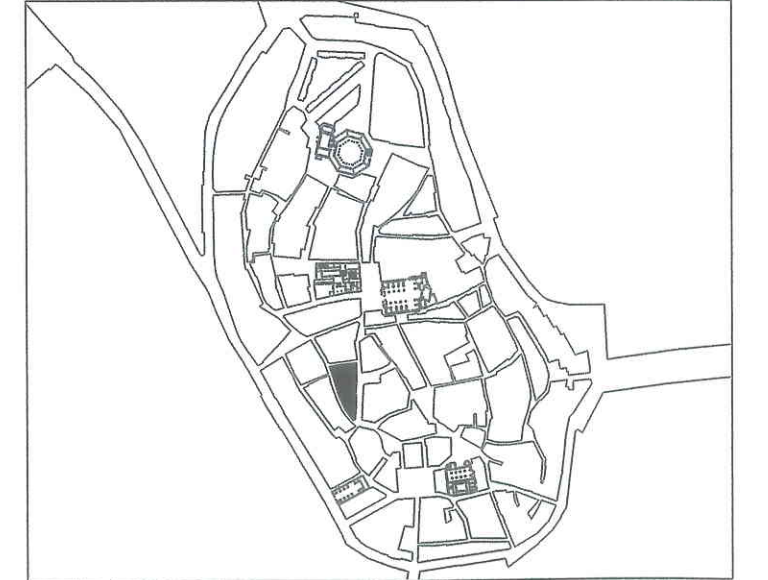

CENTRO HISTORICO DE HUESCA
PLAN ESPECIAL

DE MEJORA URBANA Y REHABILITACION INTEGRAL

PLANOS DE NORMATIVA

N-1 CALIFICACION DE LA EDIFICACION Y ESPACIOS LIBRES

MANZANA N° 42870 E: 1/500

ARQUITECTO DIRECTOR : FRANCISCO POL MENDEZ

ARQUITECTOS : MARIA JOSE MARTIN DEL RIO • CARMEN MATESANZ DE FRUTOS

ADAPTACION Y REFUNDIDO PARA APROBACION DEFINITIVA.

OFICINA MUNICIPAL DEL PLAN GENERAL DE ORDENACION URBANA

ARQUITECTO DIRECTOR: JESUS RAMON TEJADA VILLAVERDE. JUNIO 1998

ARQUITECTO: PEDRO LAFUENTE LLES.

(A) LA TAPIA EXISTENTE SE CALIFICA COMO P4

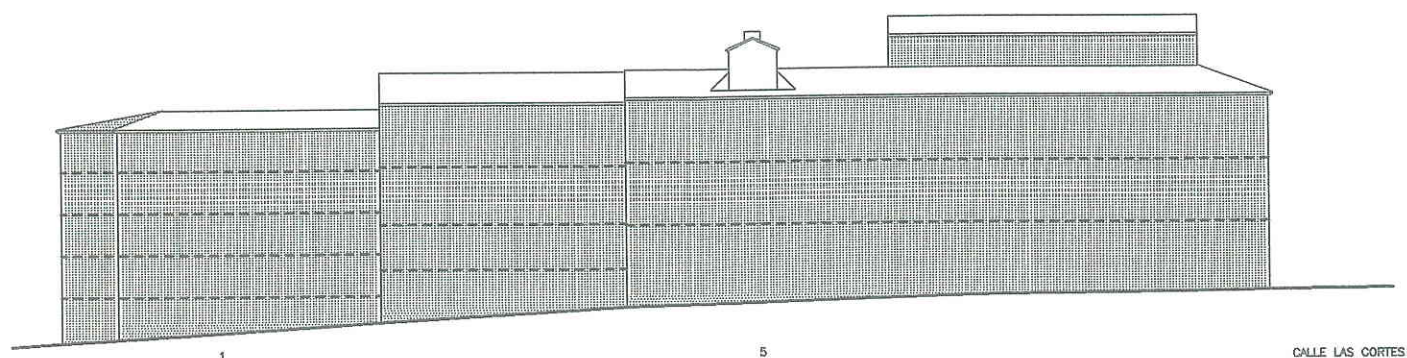



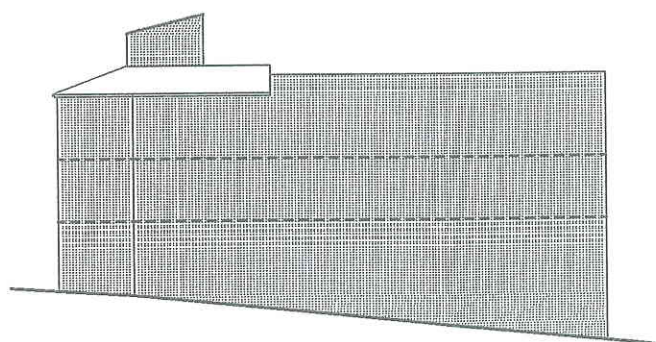



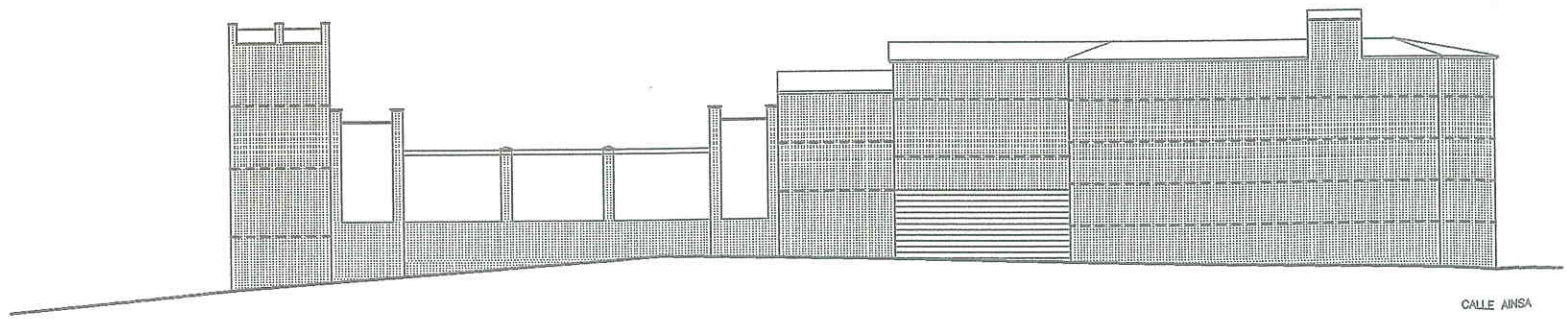

CALLE LAS CORTES



CALLE DE LA ASUNCION



CALLE ANSA

- POSICION INDICATIVA DE FORJADOS
-  POSIBLE U OBLIGADA CONSERVACION EN FUNCION DE SU CALIFICACION
-  POSIBLE U OBLIGADA SUSTITUCION EN FUNCION DE SU CALIFICACION
-  NUEVA EDIFICACION
-  ALTURA DE CORNISA OBLIGATORIA
-  ALTURA DE CORNISA INDICATIVA
-  CORNISA DE EDIFICACION EXISTENTE A CONSERVAR
-  SE IGUALARA LA ALTURA DE CORNISA A LA EXISTENTE A CONSERVAR
-  TAPIA
-  VERJA

28-4-99. Definitivamente actual.

AYUNTAMIENTO DE HUESCA

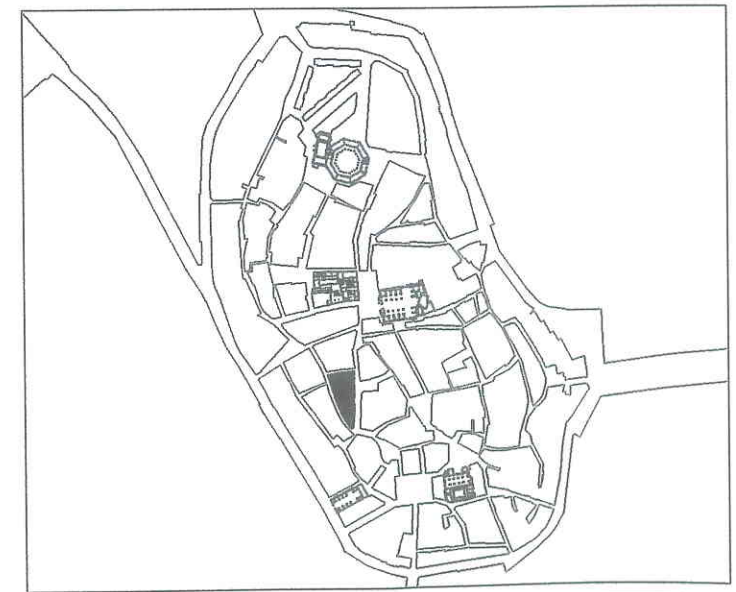

CENTRO HISTORICO DE HUESCA PLAN ESPECIAL DE MEJORA URBANA Y REHABILITACION INTEGRAL

PLANOS DE NORMATIVA

N-2 ALTURAS DE LA EDIFICACION
MANZANA N° 42870 E: 1/500

ARQUITECTO DIRECTOR : FRANCISCO POL MENDEZ
ARQUITECTOS : MARIA JOSE MARTIN DEL RIO • CARMEN MATESANZ DE FRUTOS

ADAPTACION Y REFUNDIDO PARA APROBACION DEFINITIVA.
OFICINA MUNICIPAL DEL PLAN GENERAL DE ORDENACION URBANA
ARQUITECTO DIRECTOR: JESUS RAMON TEJADA VILLAVERDE. JUNIO 1999
ARQUITECTO: PEDRO LAFUENTE LLES.



- CALIFICACION DE LOS EDIFICIOS**
EDIFICIOS CON NORMATIVA DE PROTECCION
- P1 EDIFICIOS DE EXCEPCIONAL VALOR, DE CARACTER MONUMENTAL. PROTECCION INTEGRAL DEL CONJUNTO DEL EDIFICIO
 - P2 EDIFICIOS DE RELEVANTE VALOR, AUNQUE NO MONUMENTAL. PROTECCION INTEGRAL DEL CONJUNTO DEL EDIFICIO
 - P3 EDIFICIOS DE CONSIDERABLE VALOR EN SU CONFIGURACION EXTERIOR, CON TIPOLOGIA Y CONFORMACION INTERIOR ADECUADA, PERO SIN VALORES QUE REQUIERAN SU PROTECCION INTEGRAL INTERNA
 - P4 EDIFICIOS CON CONFIGURACION EXTERIOR DE INTERES EN EL AMBIENTE HISTORICO, Y CONFORMACION INTERIOR SIN VALOR O CON TIPOLOGIA INADECUADA, O EN EXTREMO DETERIORO ESTRUCTURAL
- EDIFICIOS NO PROTEGIDOS**
- NPc CON TIPOLOGIA ADECUADA Y CON VOLUMEN Y ALTURA CONFORMES AL ENTORNO HISTORICO
 - NPe CON VOLUMEN Y ALTURA EXCESIVOS RESPECTO AL ENTORNO HISTORICO
 - NPi CON TIPOLOGIA INADECUADA
 - NPr CON ALTURA EXCESIVAMENTE REDUCIDA RESPECTO AL ENTORNO HISTORICO
- EDIFICIOS O ELEMENTOS EDIFICADOS FUERA DE ORDENACION**
- FS A DEMOLER, PARA SU SUSTITUCION POR OTRO EDIFICIO CONFORME AL PLAN
 - FE A DEMOLER, PARA CREACION DE ESPACIOS LIBRES
 - FD CUERPOS O ELEMENTOS EN PLANTAS SUPERIORES, A DEMOLER SIN REEDIFICACION
 - FA A DEMOLER, DENTRO DE UNIDADES DE EJECUCION O AREAS DE GESTION
- PATIOS Y ESPACIOS LIBRES**
- EXISTENTES PROTEGIDOS
 - EXISTENTES, NO PROTEGIDOS
 - TAPIA O VERJA A CONSERVAR
- AREAS DE GESTION**
- ARU. AREAS DE REESTRUCTURACION URBANA (UNIDADES DE EJECUCION)
 - UAO. UNIDADES DE AGREGACION OBLIGATORIA.
 - UAV. UNIDADES DE AGREGACION VOLUNTARIA
 - DIVISION ENTRE AREAS COLINDANTES
- ESTUDIOS DE DETALLE**
- AMBITO REMITIDO A ESTUDIO DE DETALLE

AYUNTAMIENTO DE HUESCA

CENTRO HISTORICO DE HUESCA
PLAN ESPECIAL
DE MEJORA URBANA Y REHABILITACION INTEGRAL

PLANOS DE NORMATIVA

N-1 CALIFICACION DE LA EDIFICACION Y ESPACIOS LIBRES

MANZANA N° 42872 E: 1/500

ARQUITECTO DIRECTOR : FRANCISCO POL MENDEZ
 ARQUITECTOS : MARIA JOSE MARTIN DEL RIO - CARMEN MATESANZ DE FRUTOS

ADAPTACION Y REFUNDIDO PARA APROBACION DEFINITIVA.
 OFICINA MUNICIPAL DEL PLAN GENERAL DE ORDENACION URBANA

ARQUITECTO DIRECTOR: JESUS RAMON TEJADA VILLAYERDE. JUNIO 1998
 ARQUITECTO: PEDRO LAFUENTE LLES.

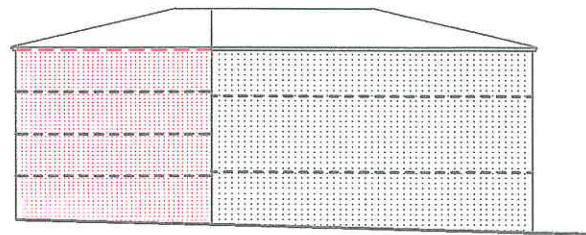

CALLE DE LAS CORTES

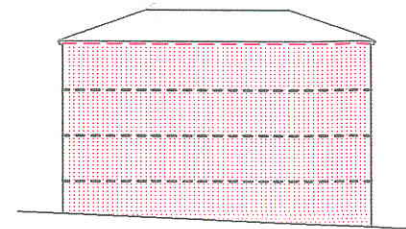

CALLE ZARANDIA

CALLE DE LAS CORTES

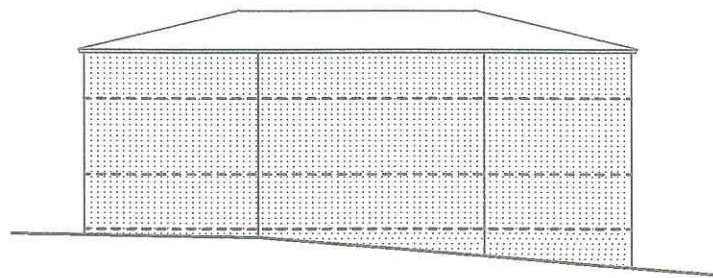

PLAZA DE URRIES

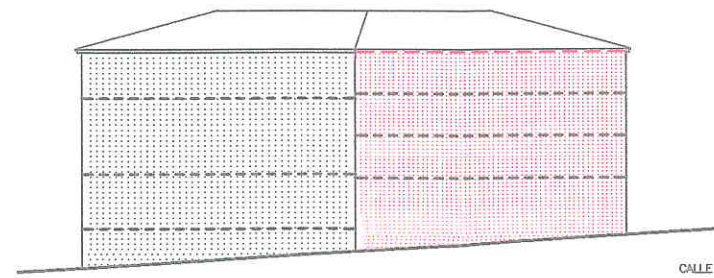

CALLE ZARANDIA

- POSICION INDICATIVA DE FORJADOS
- POSIBLE U OBLIGADA CONSERVACION EN FUNCION DE SU CALIFICACION
- POSIBLE U OBLIGADA SUSTITUCION EN FUNCION DE SU CALIFICACION
- NUEVA EDIFICACION
- ALTURA DE CORNISA OBLIGATORIA
- ALTURA DE CORNISA INDICATIVA
- CORNISA DE EDIFICACION EXISTENTE A CONSERVAR
- SE IGUALARA LA ALTURA DE CORNISA A LA EXISTENTE A CONSERVAR
- TAPIA
- VERJA

28-1-99. Definitivamente actual.

AYUNTAMIENTO DE HUESCA



CENTRO HISTORICO DE HUESCA PLAN ESPECIAL DE MEJORA URBANA Y REHABILITACION INTEGRAL

PLANOS DE NORMATIVA

N-2 ALTURAS DE LA EDIFICACION

MANZANA N° 42872

E: 1/500

ARQUITECTO DIRECTOR : FRANCISCO POL MENDEZ

ARQUITECTOS : MARIA JOSE MARTIN DEL RIO • CARMEN MATESANZ DE FRUTOS

ADAPTACION Y REFUNDIDO PARA APROBACION DEFINITIVA.

OFICINA MUNICIPAL DEL PLAN GENERAL DE ORDENACION URBANA

ARQUITECTO DIRECTOR: JESUS RAMON TEJADA VILLAVERDE.

ARQUITECTO: PEDRO LAFUENTE LLES.

JUNIO 1998



CONDICIONES DE EDIFICACION EN PLANTA

- ALINEACION DE FACHADA OBLIGATORIA
- - - - ALINEACION DE FACHADA OBLIGATORIA EN CASO DE SUSTITUCION O ACTUACION GENERAL.
- - - - LINEA LIMITE DE EDIFICACION EXTERIOR O INTERIOR, CON ADMISION DE LIBRE RETRANQUEO
- LINEAS DE EDIFICACION O PROPIEDADES EXISTENTES QUE RESULTAN AFECTADAS POR EL PLAN
- - - - BANDA DE LOCALIZACION DE PASO A ESPACIOS LIBRES INTERIORES O MALES
- - - - LINEAS DE EDIFICACION O PROPIEDAD EXISTENTES, COMPATIBLES CON EL PLAN
- - - - DIVISIONES DE CUERPOS DENTRO DE UNA MISMA PROPIEDAD
- [Hatched] POSIBLE U OBLIGADA CONSERVACION EN FUNCION DE SU CALIFICACION
- [Dotted] POSIBLE U OBLIGADA SUSTITUCION EN FUNCION DE SU CALIFICACION
- [Cross-hatched] NUEVA EDIFICACION

ALTURA DE LA EDIFICACION Y CONFIGURACION DE CUBIERTAS

- III NUMERO DE PLANTAS
- ⊕ PENDIENTE A DOS AGUAS, INCLINACION MAXIMA 40%
- ⊙ PENDIENTE A UN AGUA, INCLINACION MAXIMA 40%

ESPACIOS LIBRES

- [Dotted] ESPACIOS LIBRES AJARDINADOS
- [Cross-hatched] ESPACIOS LIBRES PAVIMENTADOS CON ADECUACION AMBIENTAL
- [Dashed] PATIOS INTERIORES DE PARCELA, (DIMENSIONES MINIMAS OBLIGATORIAS, UBICACION INDICATIVA).
- ELP ESPACIOS LIBRES PRIVADOS
- ELC ESPACIOS LIBRES COLECTIVOS PUBLICOS
- TAPIA OBLIGATORIA A ESPACIO LIBRE PRIVADO
- ++++ VERJA OBLIGATORIA A ESPACIO LIBRE PRIVADO

ESTUDIOS DE DETALLE

- [Dashed] AMBITO REMITIDO A ESTUDIO DE DETALLE

AYUNTAMIENTO DE HUESCA

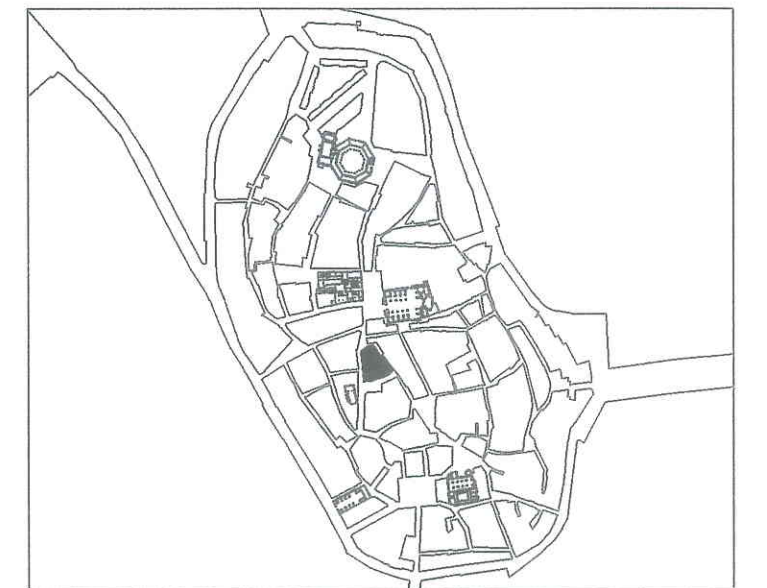

**CENTRO HISTORICO DE HUESCA
PLAN ESPECIAL**

DE MEJORA URBANA Y REHABILITACION INTEGRAL

PLANOS DE NORMATIVA

N-3 PLANO DE ALINEACIONES-ESTRUCTURA URBANA RESULTANTE
MANZANA N° 42872 E: 1/500

ARQUITECTO DIRECTOR : FRANCISCO POL MENDEZ
ARQUITECTOS : MARIA JOSE MARTIN DEL RIO + CARMEN MATEANZ DE FRUTOS

ADAPTACION Y REFUNDIDO PARA APROBACION DEFINITIVA.

OFICINA MUNICIPAL DEL PLAN GENERAL DE ORDENACION URBANA
ARQUITECTO DIRECTOR: JESUS RAMON TEJADA VILLAYERDE. JUNIO 1998
ARQUITECTO: PEDRO LAFUENTE I.J.S.

28-199. Definitivamente actual.

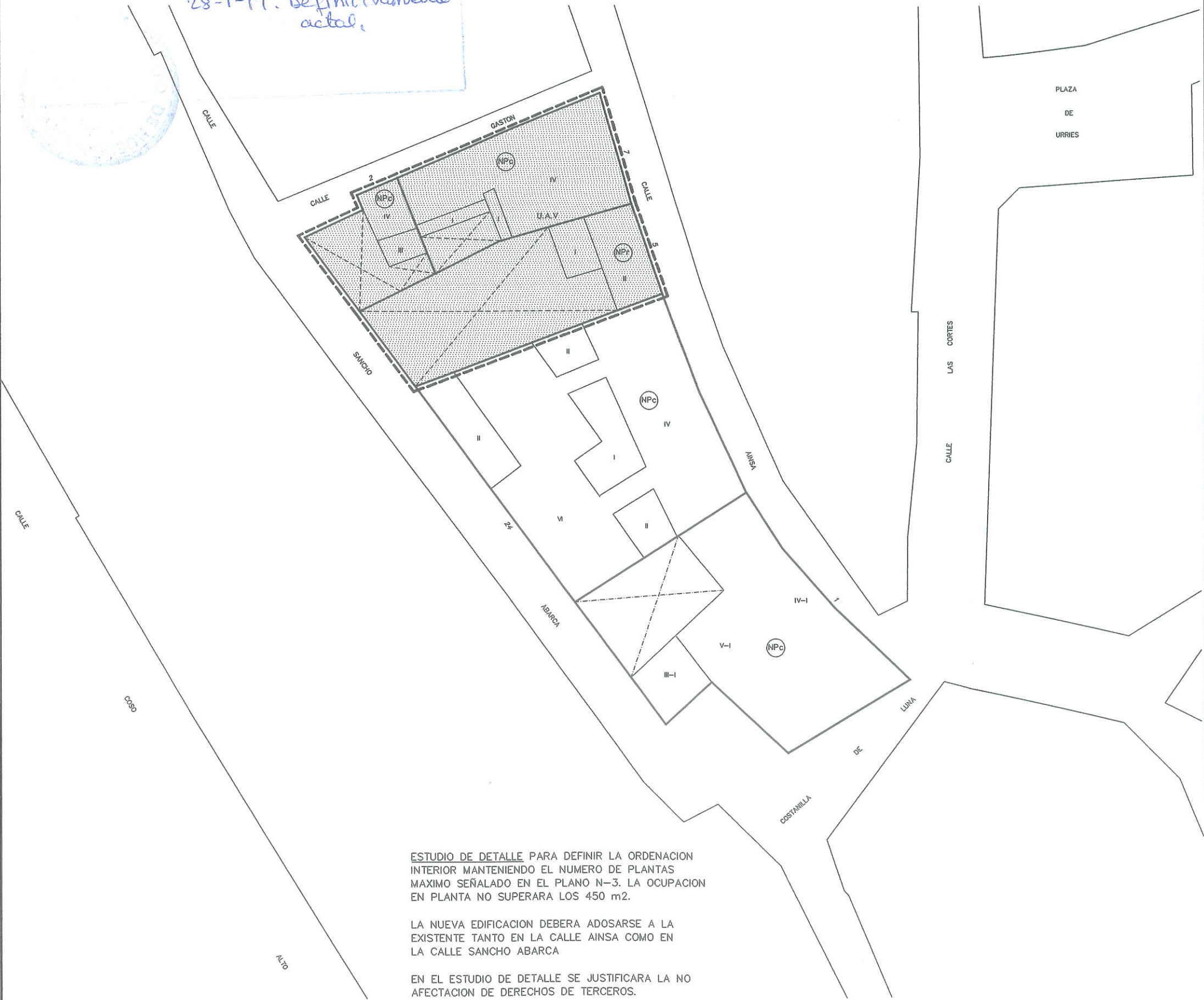

ESTUDIO DE DETALLE PARA DEFINIR LA ORDENACION INTERIOR MANTENIENDO EL NUMERO DE PLANTAS MAXIMO SEÑALADO EN EL PLANO N-3. LA OCUPACION EN PLANTA NO SUPERARA LOS 450 m².

LA NUEVA EDIFICACION DEBERA ADOSARSE A LA EXISTENTE TANTO EN LA CALLE AINSA COMO EN LA CALLE SANCHO ABARCA

EN EL ESTUDIO DE DETALLE SE JUSTIFICARA LA NO AFECTACION DE DERECHOS DE TERCEROS.

LA ALTURA DE CORNISA SERA DE 12.50m EN LOS PUNTOS QUE SE SEÑALAN EN EL PLANO N-2.

- CALIFICACION DE LOS EDIFICIOS**
EDIFICIOS CON NORMATIVA DE PROTECCION
- P1 EDIFICIOS DE EXCEPCIONAL VALOR, DE CARACTER MONUMENTAL. PROTECCION INTEGRAL DEL CONJUNTO DEL EDIFICIO
 - P2 EDIFICIOS DE RELEVANTE VALOR, AUNQUE NO MONUMENTAL. PROTECCION INTEGRAL DEL CONJUNTO DEL EDIFICIO
 - P3 EDIFICIOS DE CONSIDERABLE VALOR EN SU CONFIGURACION EXTERIOR, CON TIPOLOGIA Y CONFORMACION INTERIOR ADECUADA, PERO SIN VALORES QUE REQUIERAN SU PROTECCION INTEGRAL INTERNA
 - P4 EDIFICIOS CON CONFIGURACION EXTERIOR DE INTERES EN EL AMBIENTE HISTORICO, Y CONFORMACION INTERIOR SIN VALOR O CON TIPOLOGIA INADECUADA, O EN EXTREMO DETERIORO ESTRUCTURAL
- EDIFICIOS NO PROTEGIDOS**
- NPc CON TIPOLOGIA ADECUADA Y CON VOLUMEN Y ALTURA CONFORMES AL ENTORNO HISTORICO
 - NPe CON VOLUMEN Y ALTURA EXCESIVOS RESPECTO AL ENTORNO HISTORICO
 - NPI CON TIPOLOGIA INADECUADA
 - NPr CON ALTURA EXCESIVAMENTE REDUCIDA RESPECTO AL ENTORNO HISTORICO
- EDIFICIOS O ELEMENTOS EDIFICADOS FUERA DE ORDENACION**
- FS A DEMOLER, PARA SU SUSTITUCION POR OTRO EDIFICIO CONFORME AL PLAN
 - FE A DEMOLER, PARA CREACION DE ESPACIOS LIBRES
 - FD CUERPOS O ELEMENTOS EN PLANTAS SUPERIORES, A DEMOLER SIN REEDIFICACION
 - FA A DEMOLER, DENTRO DE UNIDADES DE EJECUCION O AREAS DE GESTION
- PATIOS Y ESPACIOS LIBRES**
- [X] EXISTENTES PROTEGIDOS
 - [X] EXISTENTES, NO PROTEGIDOS
 - TAPIA O VERJA A CONSERVAR
- AREAS DE GESTION**
- [ARU] AREAS DE REESTRUCTURACION URBANA (UNIDADES DE EJECUCION)
 - [UAO] UNIDADES DE AGREGACION OBLIGATORIA.
 - [UAV] UNIDADES DE AGREGACION VOLUNTARIA
 - DIVISION ENTRE AREAS COLINDANTES
- ESTUDIOS DE DETALLE**
- [] AMBITO REMITIDO A ESTUDIO DE DETALLE

AYUNTAMIENTO DE HUESCA

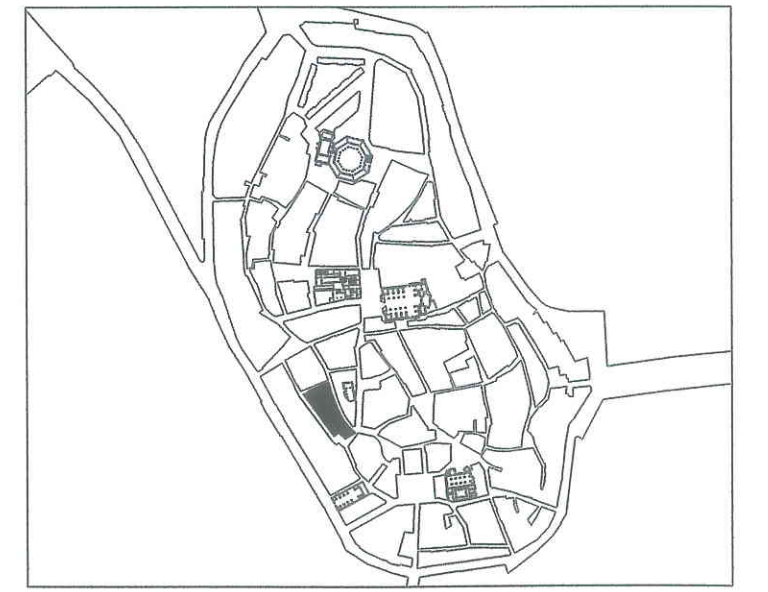

**CENTRO HISTORICO DE HUESCA
 PLAN ESPECIAL
 DE MEJORA URBANA Y REHABILITACION INTEGRAL**

PLANOS DE NORMATIVA
N-1 CALIFICACION DE LA EDIFICACION Y ESPACIOS LIBRES
 MANZANA N° 42875 E: 1/500

ARQUITECTO DIRECTOR : FRANCISCO POL MENDEZ
 ARQUITECTOS : MARIA JOSE MARTIN DEL RIO • CARMEN MATESANZ DE FRUTOS

ADAPTACION Y REFUNDIDO PARA APROBACION DEFINITIVA.
 OFICINA MUNICIPAL DEL PLAN GENERAL DE ORDENACION URBANA
 ARQUITECTO DIRECTOR: JESUS RAMON TEJADA VILLAVEDE. JUNIO 1998
 ARQUITECTO: PEDRO LAFUENTE LLES.

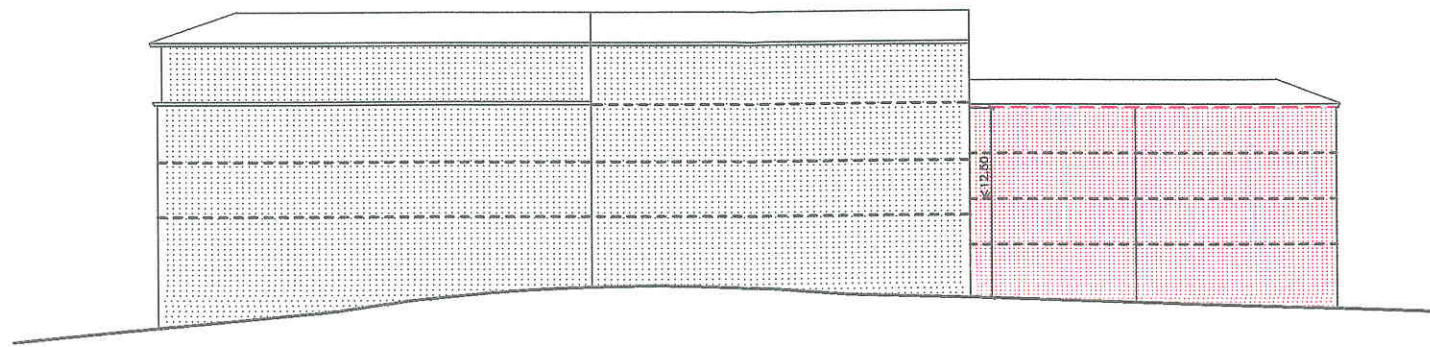

CALLE ANSA

1

5

7

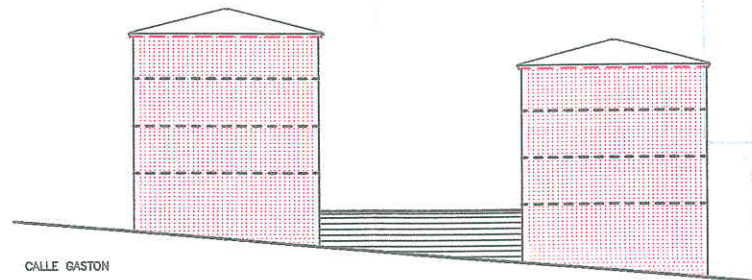

CALLE GASTON

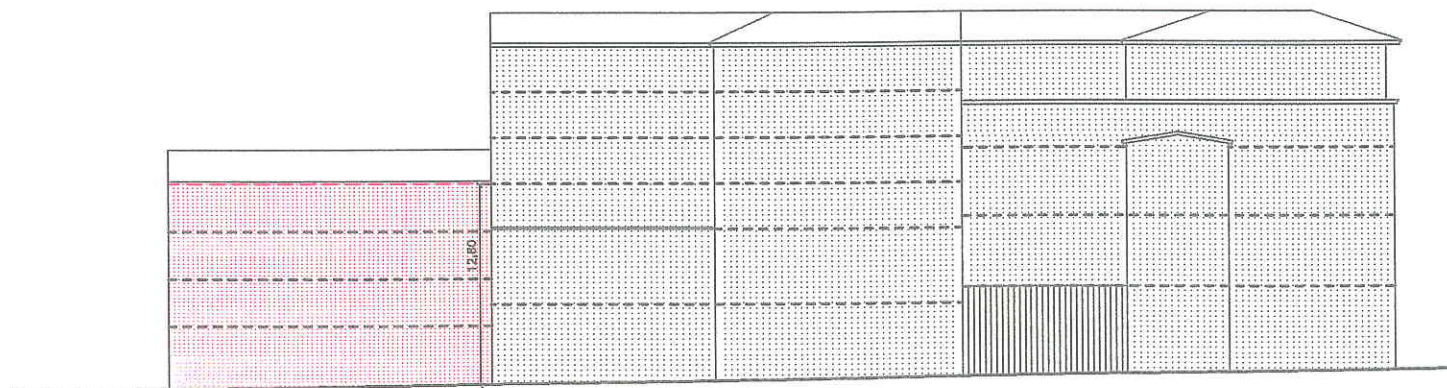

CALLE SANCHO ABARCA

24

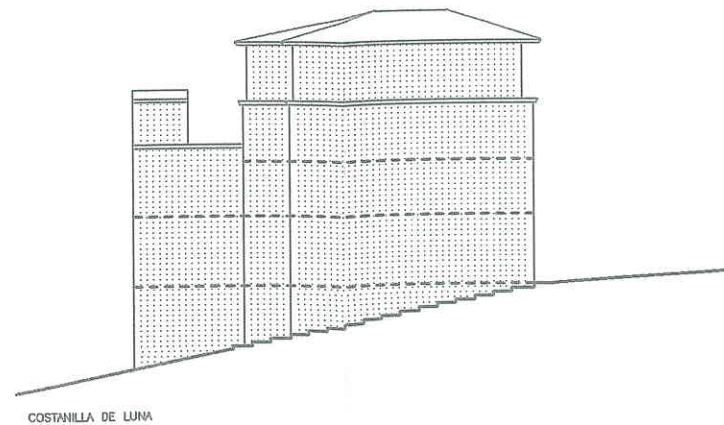

COSTANILLA DE LUNA

- POSICION INDICATIVA DE FORJADOS
- POSIBLE U OBLIGADA CONSERVACION EN FUNCION DE SU CALIFICACION
- POSIBLE U OBLIGADA SUSTITUCION EN FUNCION DE SU CALIFICACION
- NUEVA EDIFICACION
- ALTURA DE CORNISA OBLIGATORIA
- ALTURA DE CORNISA INDICATIVA
- CORNISA DE EDIFICACION EXISTENTE A CONSERVAR
- SE IGUALARA LA ALTURA DE CORNISA A LA EXISTENTE A CONSERVAR
- TAPIA
- VERJA

28-1-99. Definitivamente actual.

AYUNTAMIENTO DE HUESCA

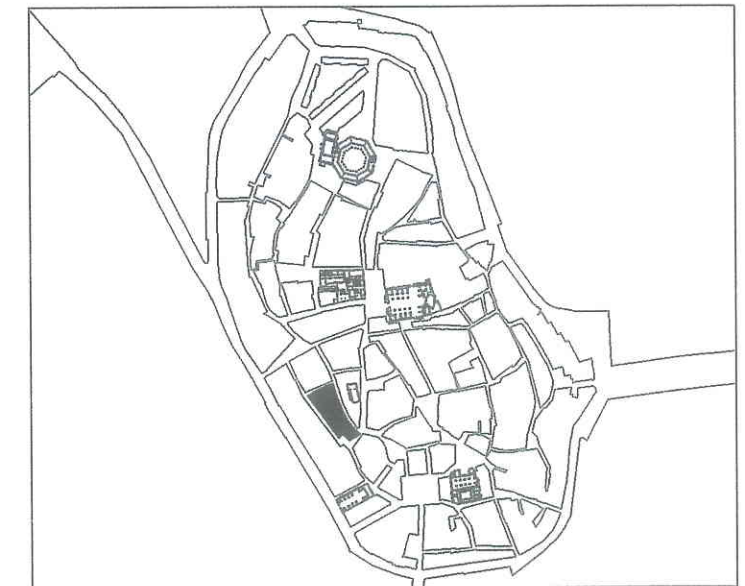

CENTRO HISTORICO DE HUESCA PLAN ESPECIAL DE MEJORA URBANA Y REHABILITACION INTEGRAL

PLANOS DE NORMATIVA

N-2

ALTURAS DE LA EDIFICACION

MANZANA N° 42875

E: 1/500

ARQUITECTO DIRECTOR : FRANCISCO POL MENDEZ
ARQUITECTOS : MARIA JOSE MARTIN DEL RIO • CARMEN MATESANZ DE FRUTOS

ADAPTACION Y REFUNDIDO PARA APROBACION DEFINITIVA.
OFICINA MUNICIPAL DEL PLAN GENERAL DE ORDENACION URBANA
ARQUITECTO DIRECTOR: JESUS RAMON TEJADA VILLAVARDE.
ARQUITECTO: PEDRO LAFUENTE LLES.

JUNIO 1998

28-1-99. Definitivamente actual.



ESTUDIO DE DETALLE PARA DEFINIR LA ORDENACION INTERIOR MANTENIENDO EL NUMERO DE PLANTAS MAXIMO SEÑALADO EN EL PLANO N-3. LA OCUPACION EN PLANTA NO SUPERARA LOS 450 m².

LA NUEVA EDIFICACION DEBERA ADOSARSE A LA EXISTENTE TANTO EN LA CALLE AINSA COMO EN LA CALLE SANCHO ABARCA

EN EL ESTUDIO DE DETALLE SE JUSTIFICARA LA NO AFECTACION DE DERECHOS DE TERCEROS.

LA ALTURA DE CORNISA SERA DE 12.50m EN LOS PUNTOS QUE SE SEÑALAN EN EL PLANO N-2.

CONDICIONES DE EDIFICACION EN PLANTA

- ALINEACION DE FACHADA OBLIGATORIA
- - - - ALINEACION DE FACHADA OBLIGATORIA EN CASO DE SUSTITUCION O ACTUACION GENERAL.
- - - - LINEA LIMITE DE EDIFICACION EXTERIOR O INTERIOR, CON ADMISION DE LIBRE RETRANQUEO
- LINEAS DE EDIFICACION O PROPIEDADES EXISTENTES QUE RESULTAN AFECTADAS POR EL PLAN
- BANDA DE LOCALIZACION DE PASO A ESPACIOS LIBRES INTERIORES O VIALES
- LINEAS DE EDIFICACION O PROPIEDAD EXISTENTES, COMPATIBLES CON EL PLAN
- - - - DIVISIONES DE CUERPOS DENTRO DE UNA MISMA PROPIEDAD
- [Hatched Box] POSIBLE U OBLIGADA CONSERVACION EN FUNCION DE SU CALIFICACION
- [Dotted Box] POSIBLE U OBLIGADA SUSTITUCION EN FUNCION DE SU CALIFICACION
- [Pink Box] NUEVA EDIFICACION

ALTURA DE LA EDIFICACION Y CONFIGURACION DE CUBIERTAS

- III NUMERO DE PLANTAS
- ⊕ PENDIENTE A DOS AGUAS, INCLINACION MAXIMA 40%
- ⊕ PENDIENTE A UN AGUA, INCLINACION MAXIMA 40%

ESPACIOS LIBRES

- [Dotted Box] ESPACIOS LIBRES AJARDINADOS
- [Dotted Box] ESPACIOS LIBRES PAVIMENTADOS CON ADECUACION AMBIENTAL
- [Cross-hatched Box] PATIOS INTERIORES DE PARCELA, (DIMENSIONES MINIMAS OBLIGATORIAS, UBICACION INDICATIVA).
- ELP ESPACIOS LIBRES PRIVADOS
- ELC ESPACIOS LIBRES COLECTIVOS PUBLICOS
- - - - TAPIA OBLIGATORIA A ESPACIO LIBRE PRIVADO
- ***** VERJA OBLIGATORIA A ESPACIO LIBRE PRIVADO

ESTUDIOS DE DETALLE

- [Dashed Box] AMBITO REMITIDO A ESTUDIO DE DETALLE

AYUNTAMIENTO DE HUESCA

CENTRO HISTORICO DE HUESCA PLAN ESPECIAL DE MEJORA URBANA Y REHABILITACION INTEGRAL

PLANOS DE NORMATIVA

N-3 PLANO DE ALINEACIONES-ESTRUCTURA URBANA RESULTANTE

MANZANA N° 42875 E: 1/500

ARQUITECTO DIRECTOR : FRANCISCO POL MENDEZ
ARQUITECTOS : MARIA JOSE MARTIN DEL RIO + CARMEN MATESANZ DE FRUTOS

ADAPTACION Y REFUNDIDO PARA APROBACION DEFINITIVA.
OFICINA MUNICIPAL DEL PLAN GENERAL DE ORDENACION URBANA

ARQUITECTO DIRECTOR: JESUS RAMON TEJADA VILLAVERDE. JUNIO 1998
ARQUITECTO: PEDRO LAFUENTE LLES.



28-1-99. Definitivamente acetal.

CALIFICACION DE LOS EDIFICIOS
EDIFICIOS CON NORMATIVA DE PROTECCION

P1 EDIFICIOS DE EXCEPCIONAL VALOR, DE CARACTER MONUMENTAL. PROTECCION INTEGRAL DEL CONJUNTO DEL EDIFICIO

P2 EDIFICIOS DE RELEVANTE VALOR, AUNQUE NO MONUMENTAL. PROTECCION INTEGRAL DEL CONJUNTO DEL EDIFICIO

P3 EDIFICIOS DE CONSIDERABLE VALOR EN SU CONFIGURACION EXTERIOR, CON TIPOLOGIA Y CONFORMACION INTERIOR ADECUADA, PERO SIN VALORES QUE REQUIERAN SU PROTECCION INTEGRAL INTERNA

P4 EDIFICIOS CON CONFIGURACION EXTERIOR DE INTERES EN EL AMBIENTE HISTORICO, Y CONFORMACION INTERIOR SIN VALOR O CON TIPOLOGIA INADECUADA, O EN EXTREMO DETERIORO ESTRUCTURAL

EDIFICIOS NO PROTEGIDOS

NPc CON TIPOLOGIA ADECUADA Y CON VOLUMEN Y ALTURA CONFORMES AL ENTORNO HISTORICO

NPe CON VOLUMEN Y ALTURA EXCESIVOS RESPECTO AL ENTORNO HISTORICO

NPi CON TIPOLOGIA INADECUADA

NPr CON ALTURA EXCESIVAMENTE REDUCIDA RESPECTO AL ENTORNO HISTORICO

EDIFICIOS O ELEMENTOS EDIFICADOS FUERA DE ORDENACION

FS A DEMOLER, PARA SU SUSTITUCION POR OTRO EDIFICIO CONFORME AL PLAN

FE A DEMOLER, PARA CREACION DE ESPACIOS LIBRES

FD CUERPOS O ELEMENTOS EN PLANTAS SUPERIORES, A DEMOLER SIN REEDIFICACION

FA A DEMOLER, DENTRO DE UNIDADES DE EJECUCION O AREAS DE GESTION

PATIOS Y ESPACIOS LIBRES

EXISTENTES PROTEGIDOS

EXISTENTES, NO PROTEGIDOS

TAPIA O VERJA A CONSERVAR

AREAS DE GESTION

ARU. AREAS DE REESTRUCTURACION URBANA (UNIDADES DE EJECUCION)

UAO. UNIDADES DE AGREGACION OBLIGATORIA.

UAV. UNIDADES DE AGREGACION VOLUNTARIA

DIVISION ENTRE AREAS COLINDANTES

ESTUDIOS DE DETALLE

AMBITO REMITIDO A ESTUDIO DE DETALLE

AYUNTAMIENTO DE HUESCA

CENTRO HISTORICO DE HUESCA
PLAN ESPECIAL
DE MEJORA URBANA Y REHABILITACION INTEGRAL

PLANOS DE NORMATIVA

N-1 CALIFICACION DE LA EDIFICACION Y ESPACIOS LIBRES

MANZANA N° 42878 E: 1/500

ARQUITECTO DIRECTOR : FRANCISCO POL MENDEZ
 ARQUITECTOS : MARIA JOSE MARTIN DEL RIO + CARMEN MATESANZ DE FRUTOS

ADAPTACION Y REFUNDIDO PARA APROBACION DEFINITIVA.
 OFICINA MUNICIPAL DEL PLAN GENERAL DE ORDENACION URBANA
 ARQUITECTO DIRECTOR: JESUS RAMON TEJADA VILLAYERDE. JUNIO 1998
 ARQUITECTO: PEDRO LAFUENTE LLES.

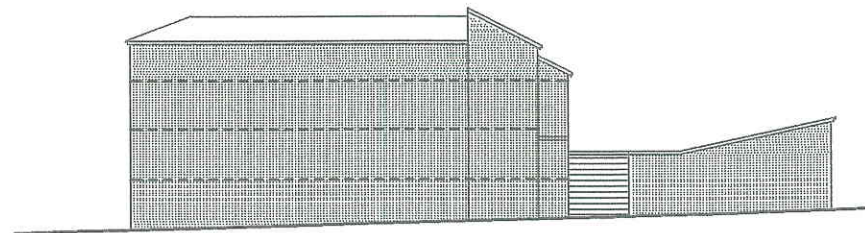

CALLE SANCHO ABARCA

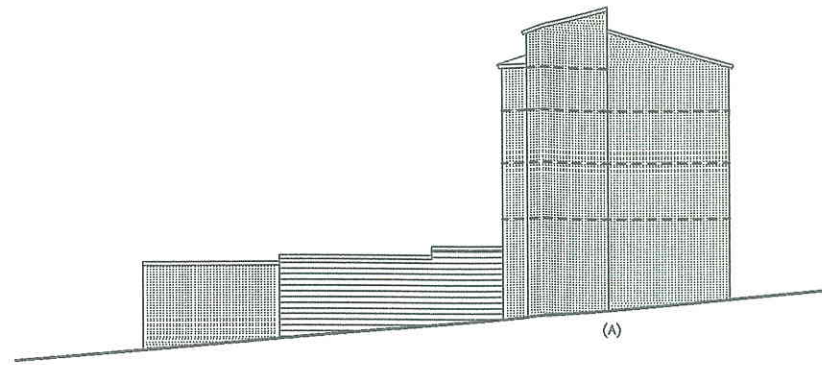

CALLE GASTON

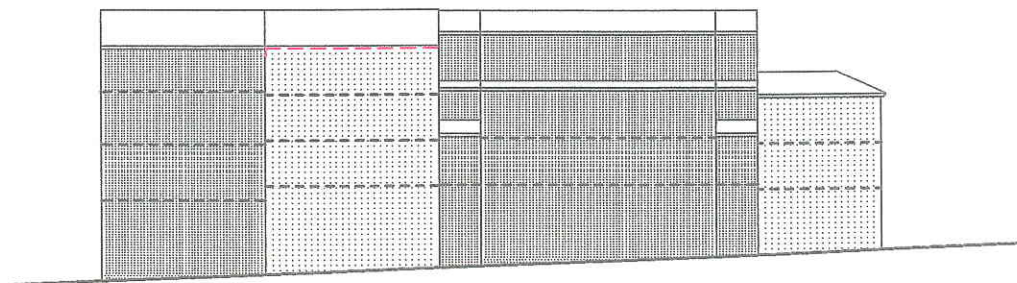

CALLE ANSA 9 11 13

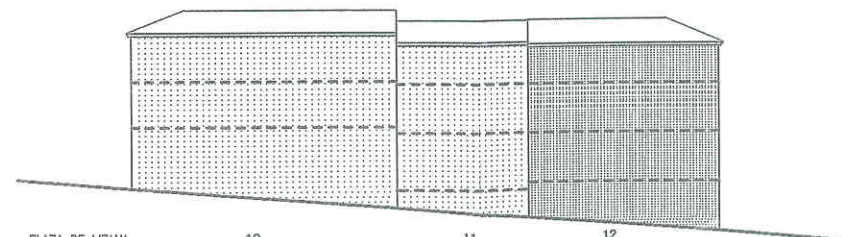

PLAZA DE LIZAMA 10 11 12

(A) FACHADA EN LA QUE SE PROPONE LA REORDENACION DE LOS HUECOS EXISTENTES Y LA APERTURA DE OTROS NUEVOS

- POSICION INDICATIVA DE FORJADOS
- [Hatched pattern] POSIBLE U OBLIGADA CONSERVACION EN FUNCION DE SU CALIFICACION
- [Dotted pattern] POSIBLE U OBLIGADA SUSTITUCION EN FUNCION DE SU CALIFICACION
- [Red hatched pattern] NUEVA EDIFICACION
- ALTURA DE CORNISA OBLIGATORIA
- - - ALTURA DE CORNISA INDICATIVA
- CORNISA DE EDIFICACION EXISTENTE A CONSERVAR
- SE IGUALARA LA ALTURA DE CORNISA A LA EXISTENTE A CONSERVAR
- [Horizontal lines] TAPIA
- [Vertical lines] VERJA

28-1-99. Definitivamente actual.

AYUNTAMIENTO DE HUESCA

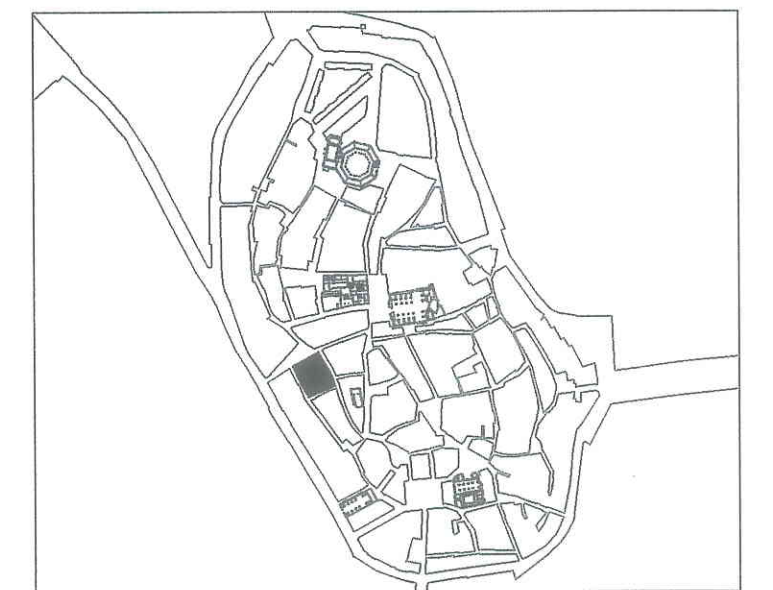

CENTRO HISTORICO DE HUESCA
PLAN ESPECIAL
DE MEJORA URBANA Y REHABILITACION INTEGRAL

PLANOS DE NORMATIVA
N-2 ALTURAS DE LA EDIFICACION
MANZANA N° 42878 E: 1/500

ARQUITECTO DIRECTOR : FRANCISCO POL MENDEZ
ARQUITECTOS : MARIA JOSE MARTIN DEL RIO • CARMEN MATESANZ DE FRUTOS

ADAPTACION Y REFUNDIDO PARA APROBACION DEFINITIVA.
OFICINA MUNICIPAL DEL PLAN GENERAL DE ORDENACION URBANA
ARQUITECTO DIRECTOR: JESUS RAMON TEJADA VILLAVERDE. JUNIO 1998
ARQUITECTO: PEDRO LAFUENTE LLES.

28-1-99. Definitivamente actual.



(A) FACHADA EN LA QUE SE PROPONE LA REORDENACION DE LOS HUECOS EXISTENTES Y LA APERTURA DE OTROS NUEVOS

CONDICIONES DE EDIFICACION EN PLANTA

- ALINEACION DE FACHADA OBLIGATORIA
- - - ALINEACION DE FACHADA OBLIGATORIA EN CASO DE SUSTITUCION O ACTUACION GENERAL.
- - - LINEA LIMITE DE EDIFICACION EXTERIOR O INTERIOR, CON ADMISION DE LIBRE RETRANQUEO
- LINEAS DE EDIFICACION O PROPIEDADES EXISTENTES QUE RESULTAN AFECTADAS POR EL PLAN
- BANDA DE LOCALIZACION DE PASO A ESPACIOS LIBRES INTERIORES O VIALES
- LINEAS DE EDIFICACION O PROPIEDAD EXISTENTES, COMPATIBLES CON EL PLAN
- - - DIVISIONES DE CUERPOS DENTRO DE UNA MISMA PROPIEDAD
- [Grid Pattern] POSIBLE U OBLIGADA CONSERVACION EN FUNCION DE SU CALIFICACION
- [Dotted Pattern] POSIBLE U OBLIGADA SUSTITUCION EN FUNCION DE SU CALIFICACION
- [Red Pattern] NUEVA EDIFICACION

ALTURA DE LA EDIFICACION Y CONFIGURACION DE CUBIERTAS

- III NUMERO DE PLANTAS
- ⊕ PENDIENTE A DOS AGUAS, INCLINACION MAXIMA 40%
- ⊕ PENDIENTE A UN AGUA, INCLINACION MAXIMA 40%

ESPACIOS LIBRES

- [Dotted Pattern] ESPACIOS LIBRES AJARDINADOS
- [Dotted Pattern] ESPACIOS LIBRES PAVIMENTADOS CON ADECUACION AMBIENTAL
- [Dotted Pattern] PATIOS INTERIORES DE PARCELA, (DIMENSIONES MINIMAS OBLIGATORIAS, UBICACION INDICATIVA).
- ELP ESPACIOS LIBRES PRIVADOS
- ELC ESPACIOS LIBRES COLECTIVOS PUBLICOS
- TAPIA OBLIGATORIA A ESPACIO LIBRE PRIVADO
- +++++ VERJA OBLIGATORIA A ESPACIO LIBRE PRIVADO

ESTUDIOS DE DETALLE

- [Dashed Box] AMBITO REMITIDO A ESTUDIO DE DETALLE

AYUNTAMIENTO DE HUESCA

CENTRO HISTORICO DE HUESCA
PLAN ESPECIAL
DE MEJORA URBANA Y REHABILITACION INTEGRAL

PLANOS DE NORMATIVA

N-3 PLANO DE ALINEACIONES-ESTRUCTURA URBANA RESULTANTE
 MANZANA N° 42878 E: 1/500

ARQUITECTO DIRECTOR : FRANCISCO POL MENDEZ
 ARQUITECTOS : MARIA JOSE MARTIN DEL RIO • CARMEN MATESANZ DE FRUTOS

ADAPTACION Y REFUNDIDO PARA APROBACION DEFINITIVA.
 OFICINA MUNICIPAL DEL PLAN GENERAL DE ORDENACION URBANA
 ARQUITECTO DIRECTOR: JESUS RAMON TEJADA VILLAVERDE. JUNIO 1998
 ARQUITECTO: PEDRO LAFUENTE LLES.