

CALLE
MENENDEZ
PIDAL

[Handwritten signature]

RAMIRO
ZAERA
ARQUITECTO

ESTUDIO DE DETALLE
DE:
PARCELA DE EQUIPAMIENTO
EN:
MANZANA 8, POLIGONO 25
HUESCA
PARA:
U.T.E. BRUES, S.A. y
TALIA Y LUMIER, S.L.

SITUACION
Y EMPLAZAMIENTO



ESC.:
1:500
REF.:
9802
DIB.:

01

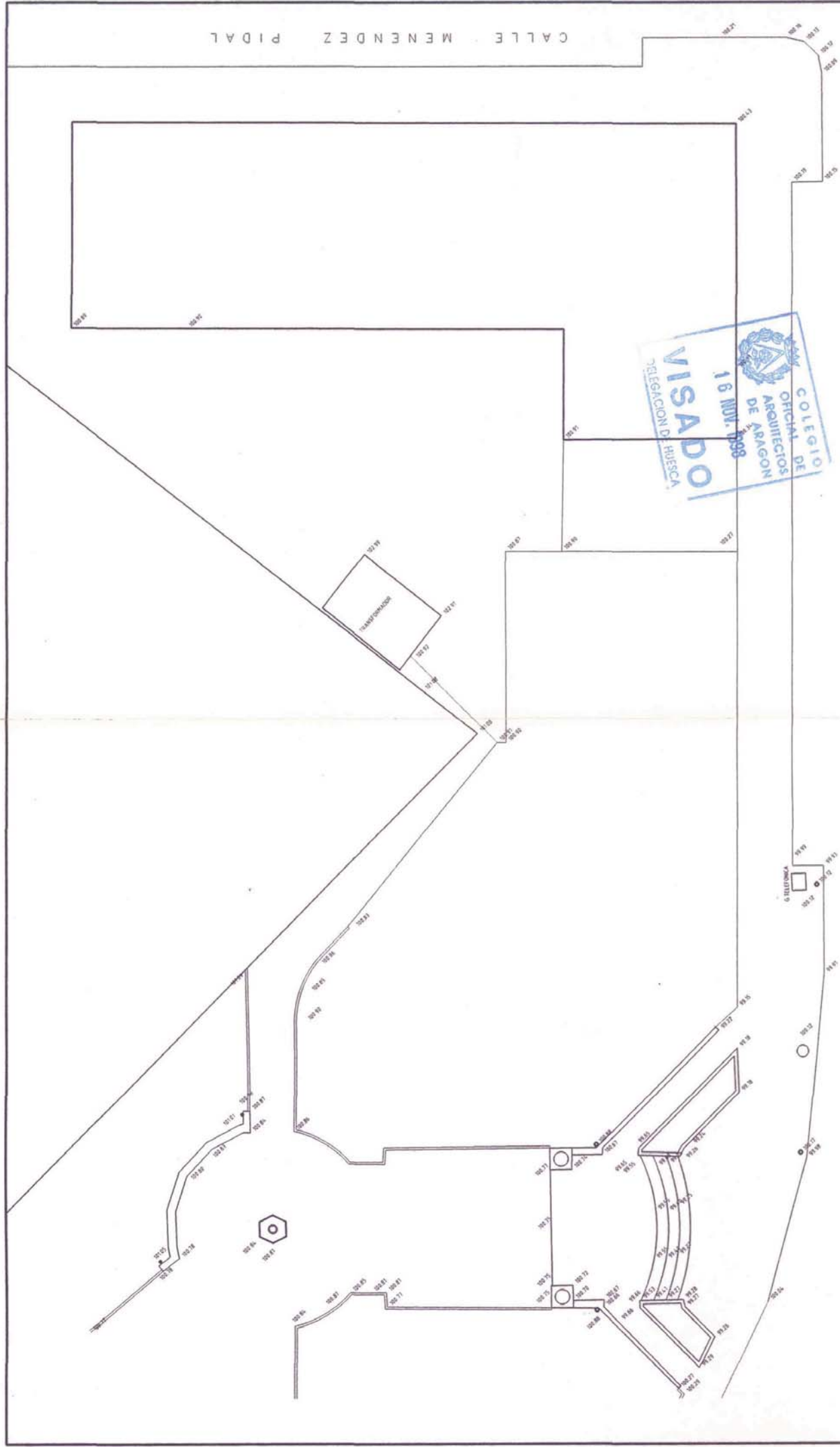

VISADO
 16 NOV - 1998
 COLEGIO OFICIAL DE ARQUITECTOS DE ARAGON

CALLE AGUSTIN VIUALES PARDO

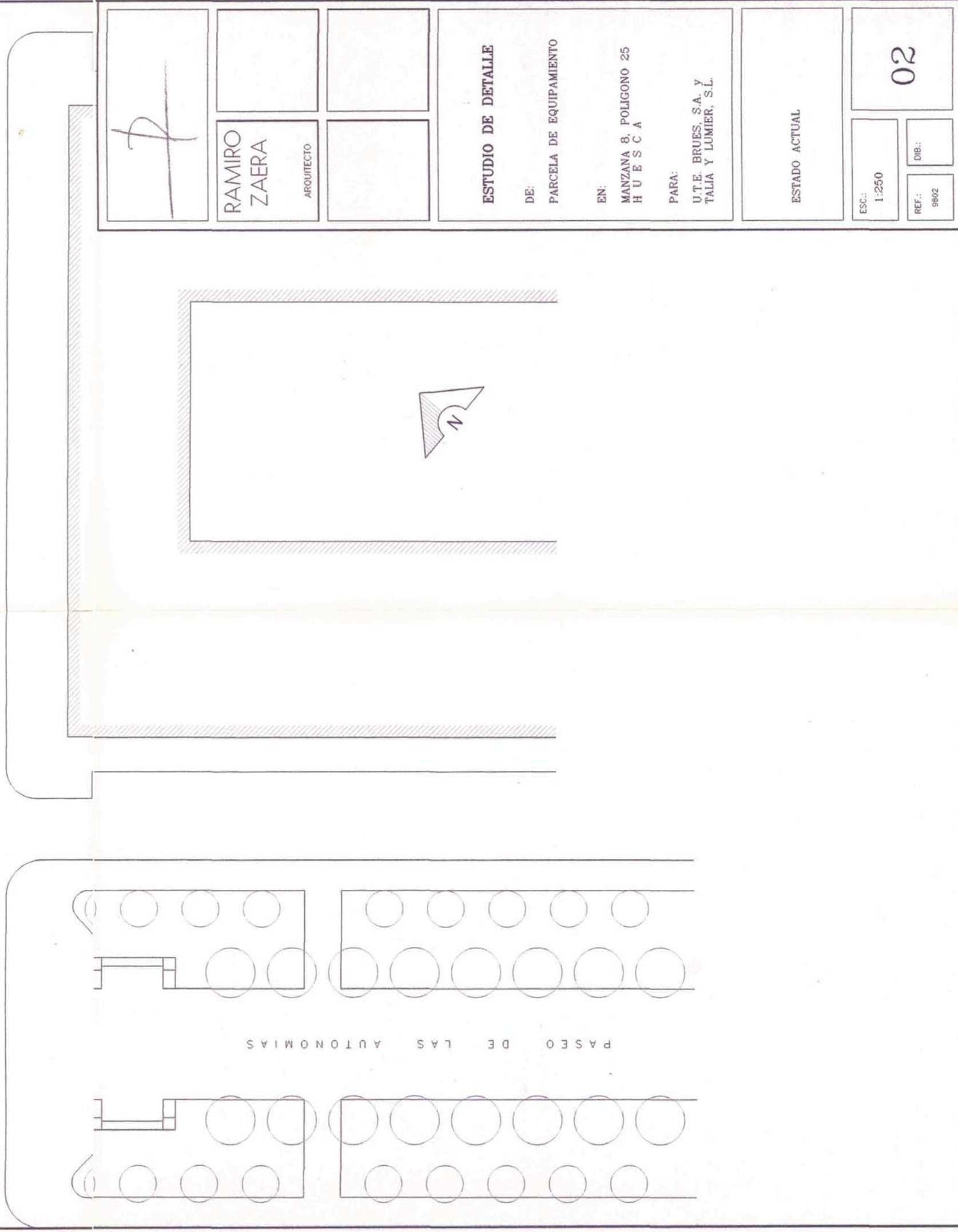

7

RAMIRO ZAERA
ARQUITECTO

ESTUDIO DE DETALLE

DE: PARCELA DE EQUIPAMIENTO

EN: MANZANA 8, POLIGONO 25
HUESCA

PARA: U.T.E. BRUES, S.A. Y TALIA Y LUMIER, S.L.

ESTADO ACTUAL

ESC.: 1:250

REF.: 9902

DIB.:

02

CALLE MENENDEZ PIDAL

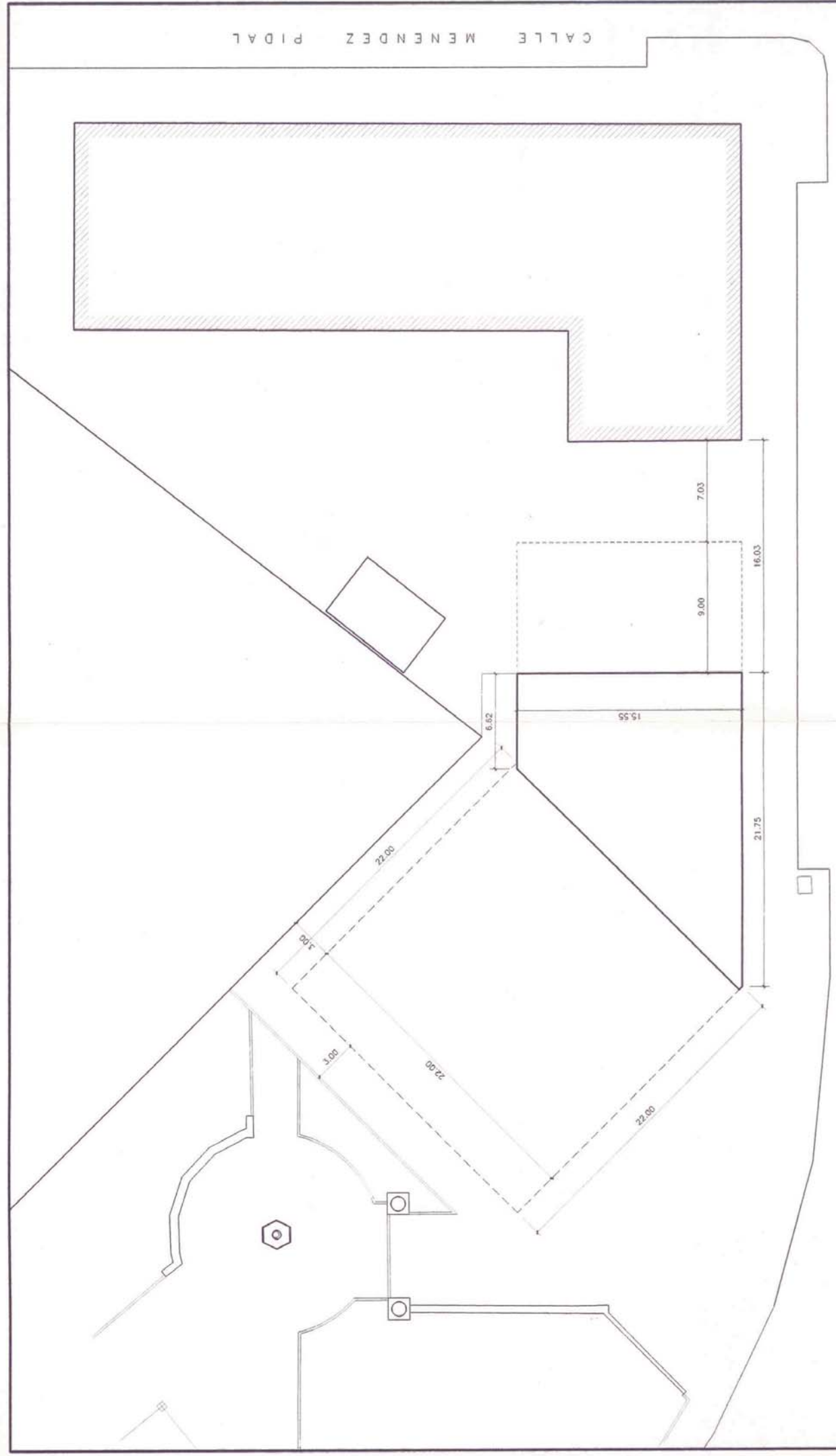

CALLE AGUSTIN VIÑALES PARDO

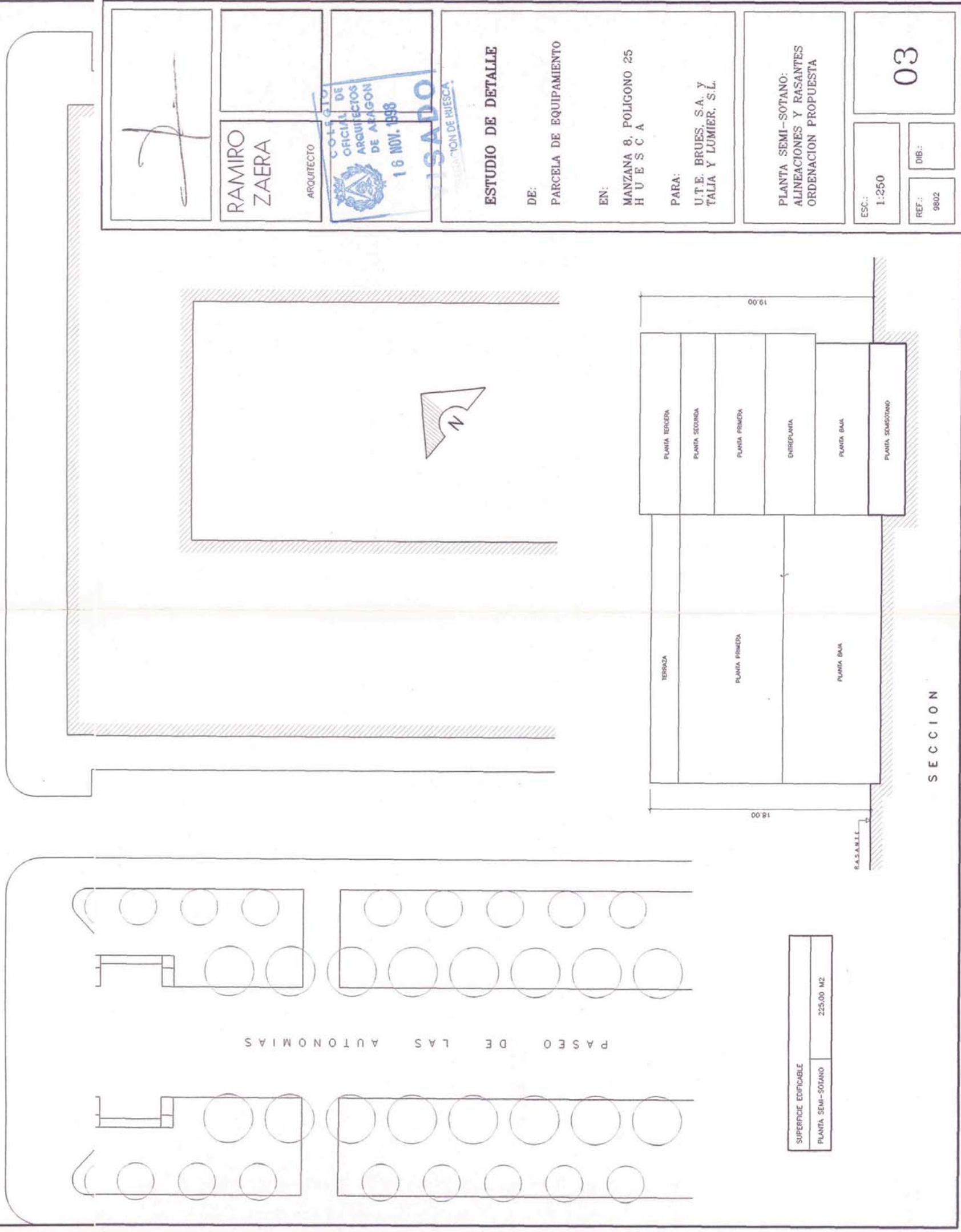

PASEO DE LAS AUTONOMIAS

SUPERFICIE EDIFICABLE
 PLANTA SEMI-SOTANO 225,00 M2

SECCION

 RAMIRO ZAERA ARQUITECTO	 COLEGIADO OFICIAL DE ARQUITECTOS DE ALAGON 16 NOV. 1998 USADO	ESTUDIO DE DETALLE DE: PARCELA DE EQUIPAMIENTO	
		EN: MANZANA 8, POLIGONO 25 H U E S C A PARA: U.T.E. BRUES, S.A. Y TALIA Y LUMIER, S.L.	
PLANTA SEMI-SOTANO: ALINEACIONES Y RASANTES ORDENACION PROPUESTA		ESC.: 1:250	REF.: 9802
		DIB.:	03

CALLE MENENDEZ PIDAL

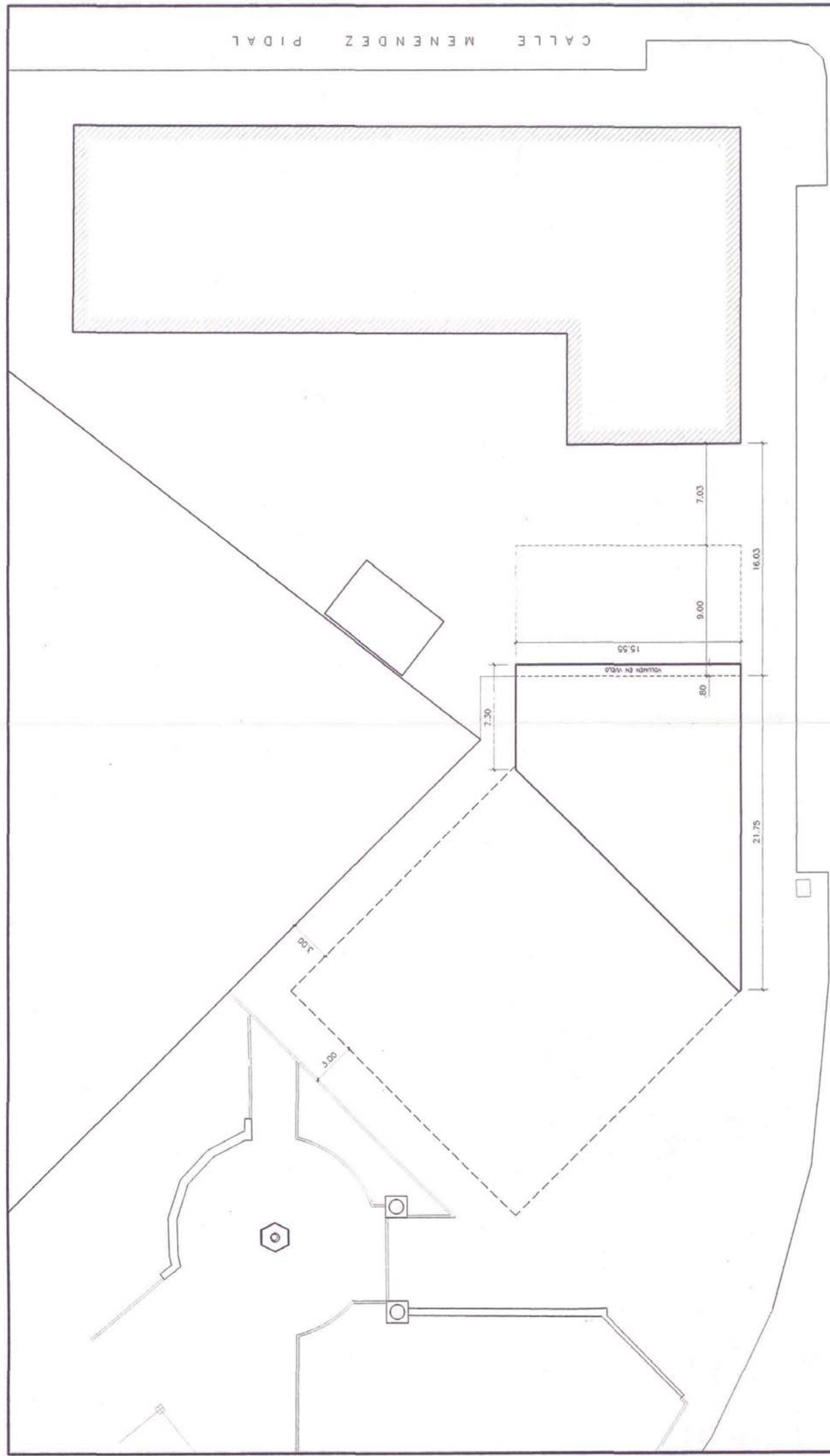

CALLE AGUSTIN VIÑUALES PARDO

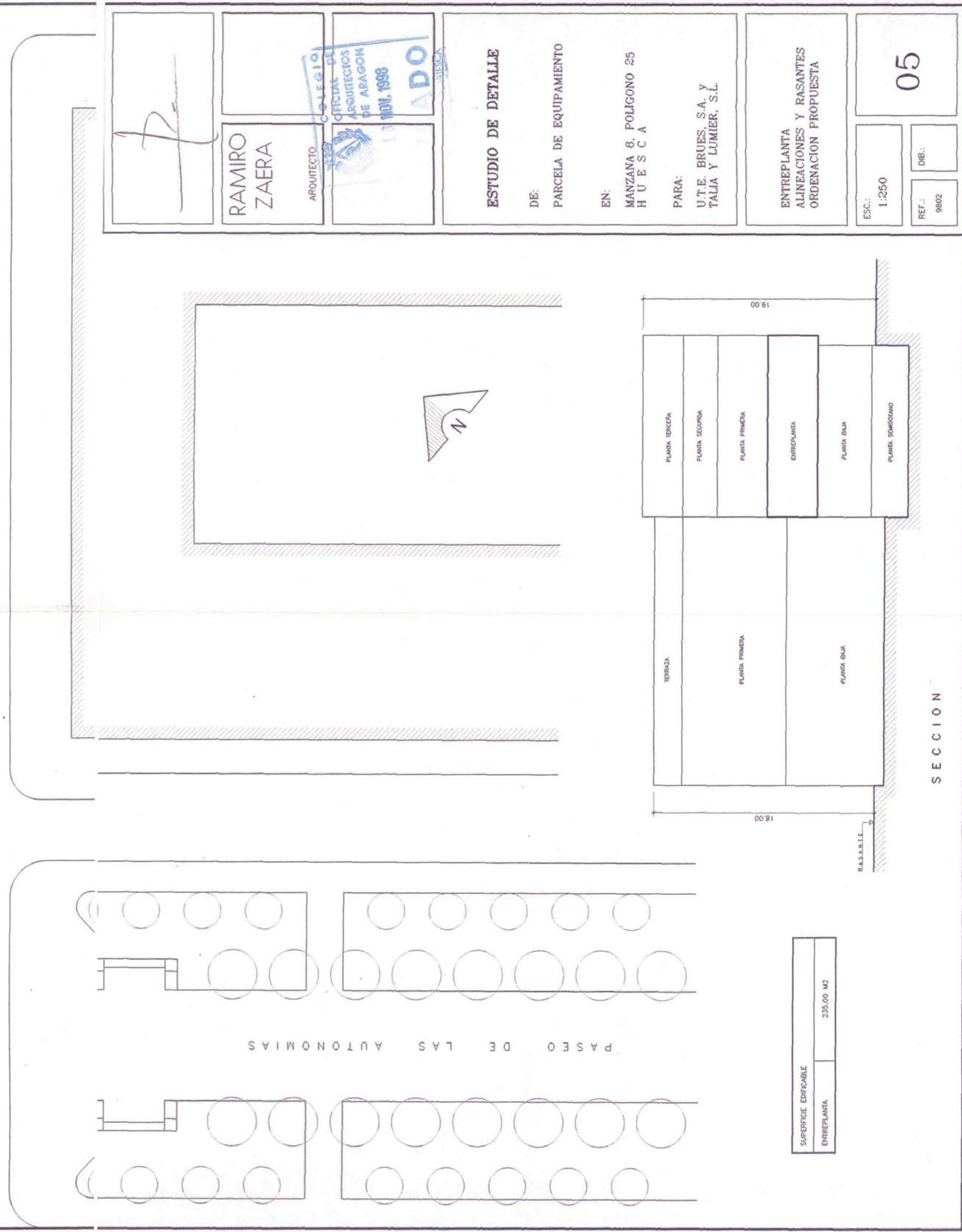

PASEO DE LAS AUTONOMIAS

SUPERFICIE EDIFICABLE	235.00 M2
ENTREPANTA	

SECCION

RAMIRO ZAERA

ARQUITECTO

COLEGIO
OFICIAL DE
ARQUITECTOS
DE ARAGON
NOV. 1998
A D O

ESTUDIO DE DETALLE

DE:

PARCELA DE EQUIPAMIENTO

EN:

MANZANA 8, POLIGONO 25

HUESCA

PARA:

U.T.E. BRUES, S.A. Y

TALJA Y LUMIER, S.L.

ENTREPANTA Y RASANTES
ORDENACION PROPUESTA

ESC.: 1:250

REF.: 9802

DIB.:

05

CALLE MENENDEZ PIDAL

CALLE AGUSTIN VIÑALES PARDO

PASEO DE LAS AUTONOMIAS

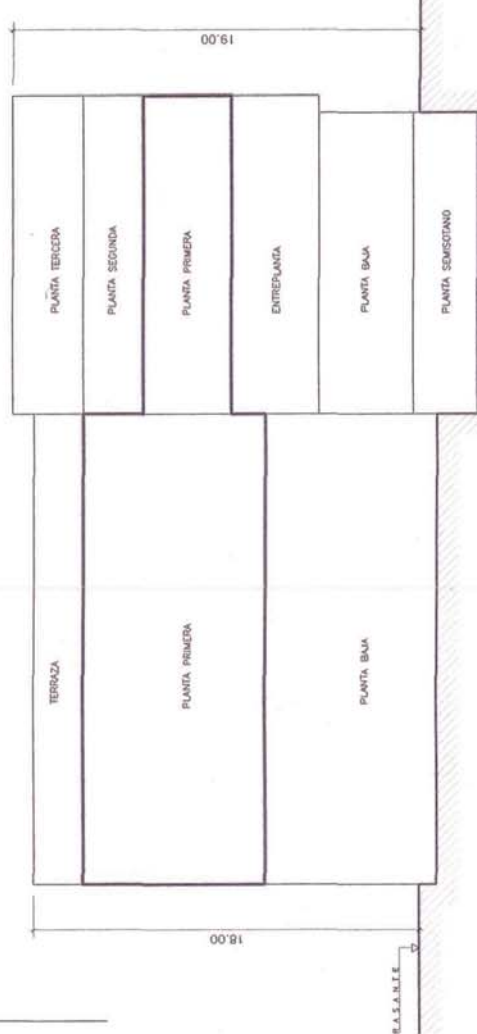
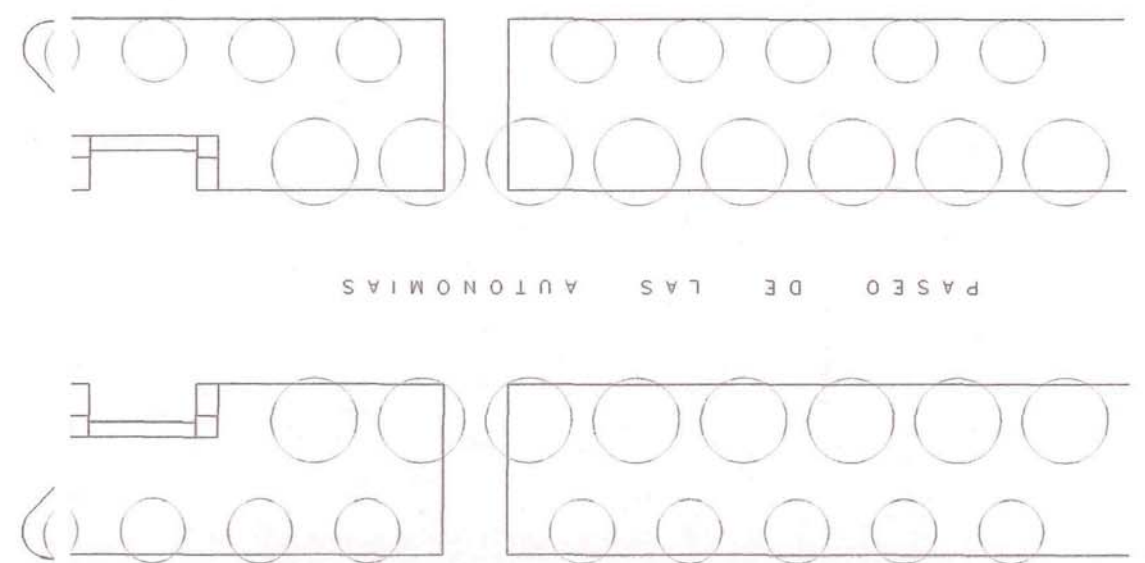
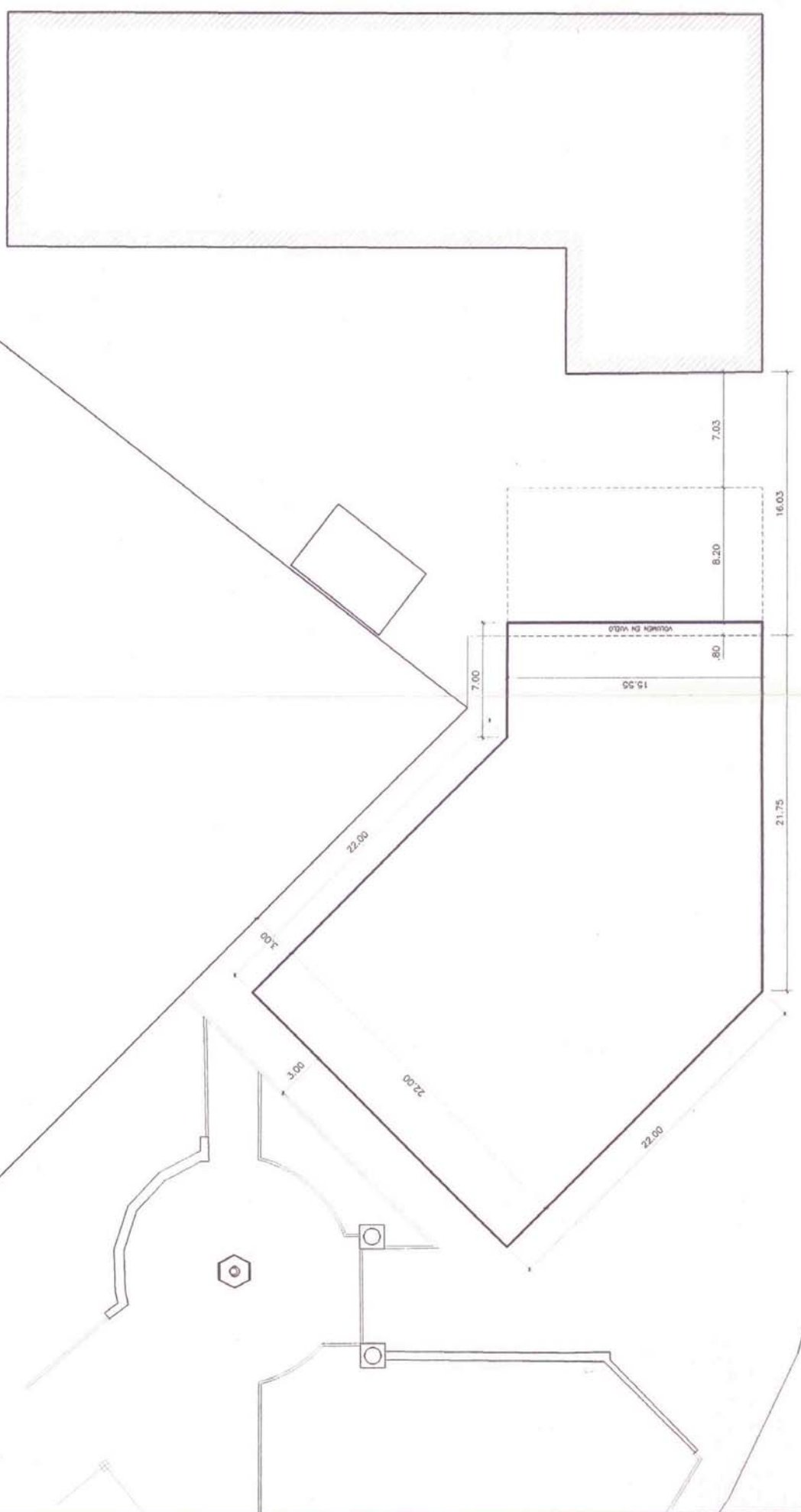

SUPERFICIE EDIFICABLE	715,00 M2
PLANTA PRIMERA	

	RAMIRO ZAERA ARQUITECTO		ESTUDIO DE DETALLE	DE: PARCELA DE EQUIPAMIENTO	EN: MANZANA B, POLIGONO 25 H U E S C A	PARA: U.T.E. BRUES, S.A. Y TALIA Y LUMIER, S.L.	PLANTA PRIMERA: ALINEACIONES Y RASANTES ORDENACION PROPUESTA	ESC.: 1:250	DIB.:	9802	06
--	-------------------------------	--	---------------------------	--------------------------------	--	---	--	----------------	-------	------	----

SECCION

CALLE MENENDEZ PIDAL

CALLE AGUSTIN VIÑUALES PARDO

PASEO DE LAS AUTONOMIAS

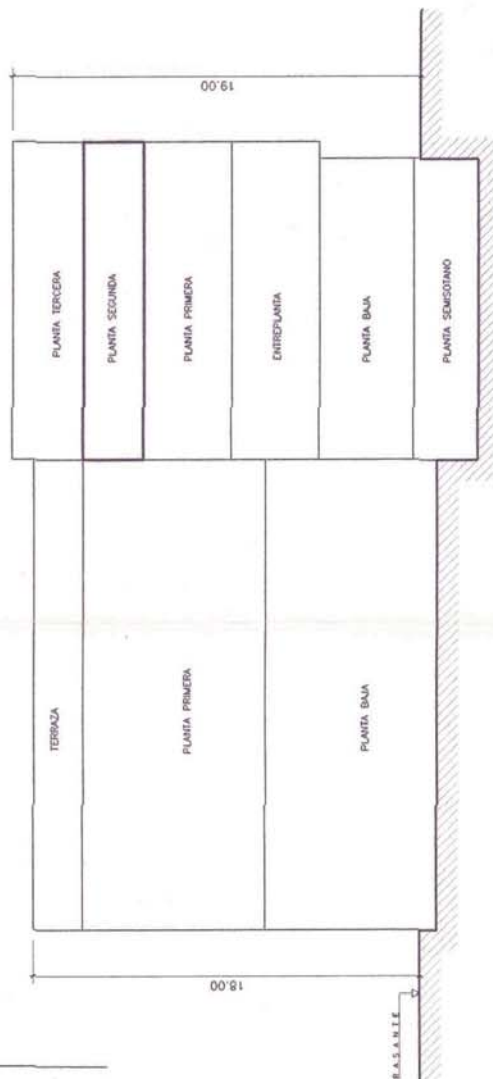
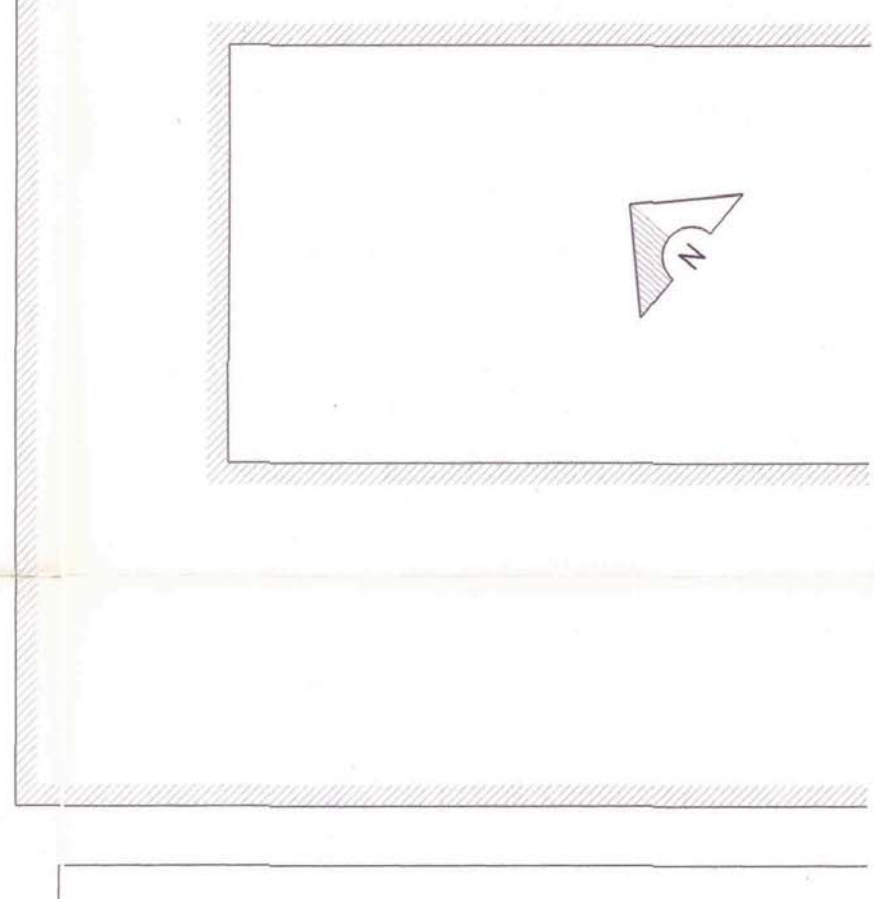
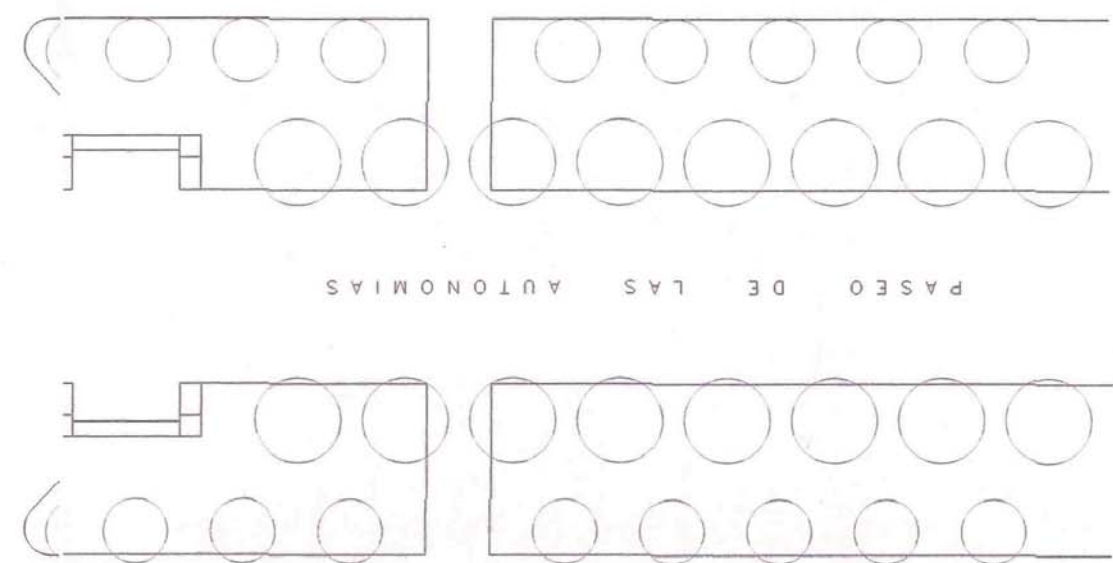
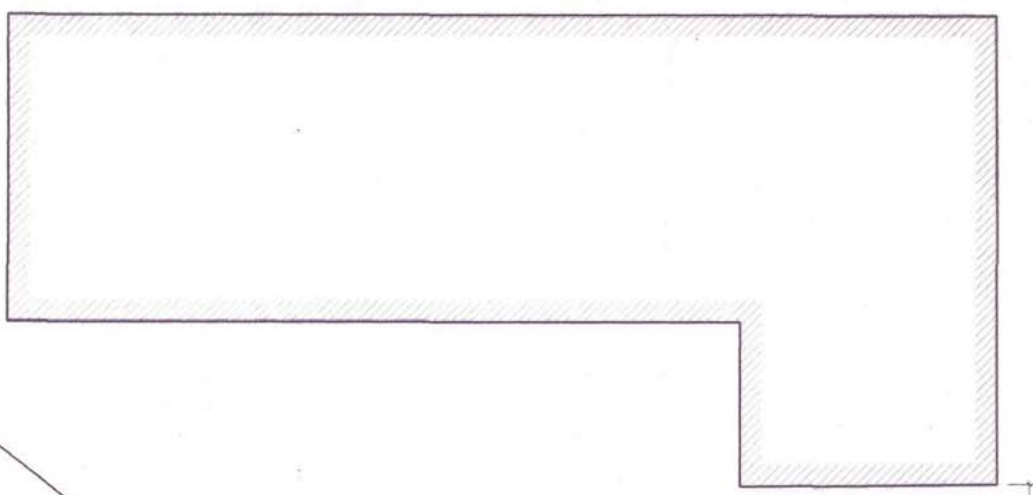

SUPERFICIE EDIFICABLE	235,00 M2
PLANTA SEGUNDA	

R

RAMIRO ZAERA
ARQUITECTO

ESTUDIO DE DETALLE

DE: PARCELA DE EQUIPAMIENTO

EN: MANZANA B, POLIGONO 25 HUESCA

PARA: U.T.E. BRUES, S.A. Y TALLA Y LUMIER, S.L.

PLANTA SEGUNDA:
ALINEACIONES Y RASANTES
ORDENACION PROPUESTA

ESC.: 1:250

REF.: 9802

DIB.:

07

SECCION

CALLE MENENDEZ PIDAL

CALLE AGUSTIN VIÑUALES PARDO

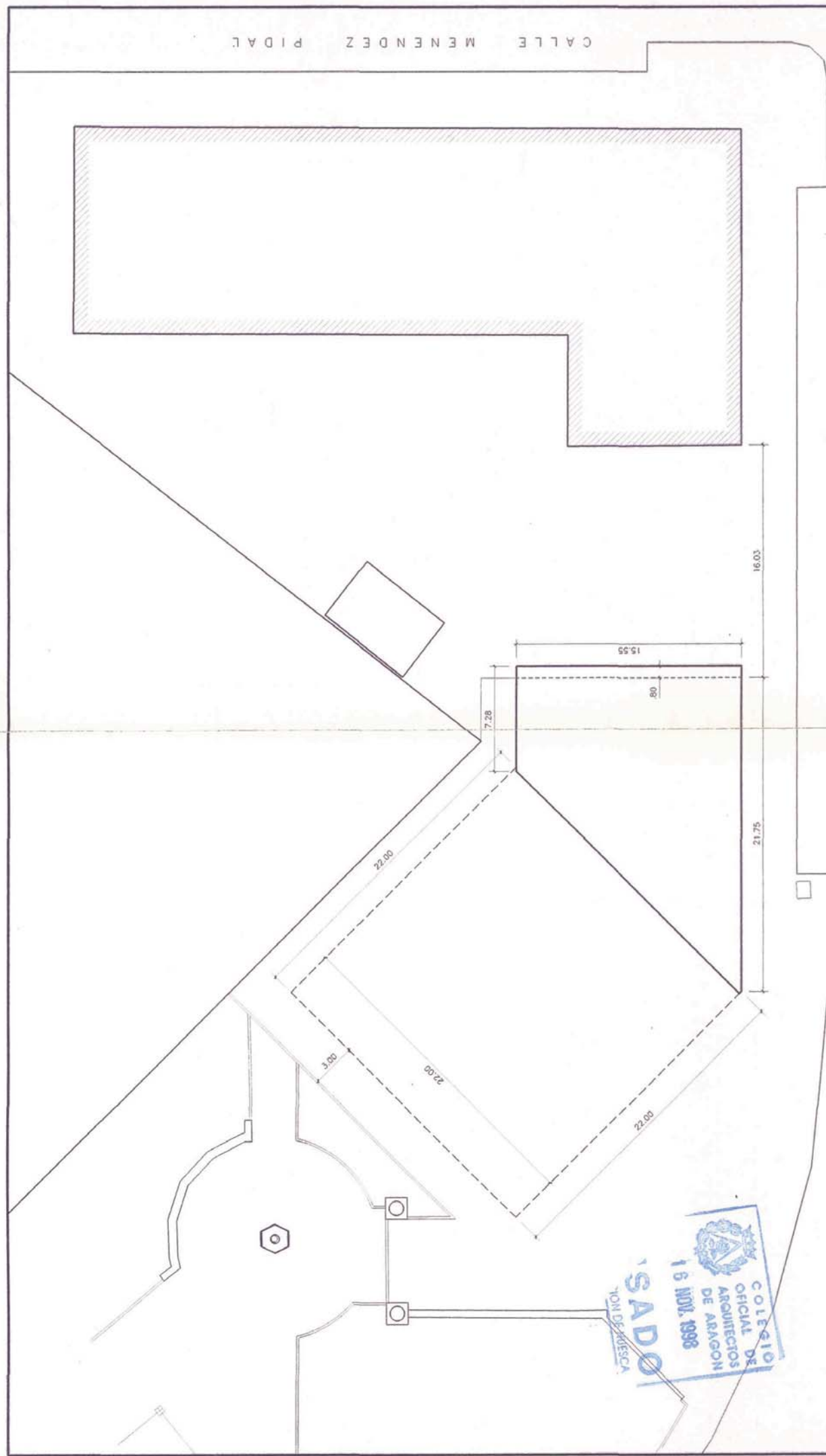

COLEGIO OFICIAL DE ARQUITECTOS DE ARAGON
 16 NOV. 1998
 SADO
 JOHN DE ARCESA

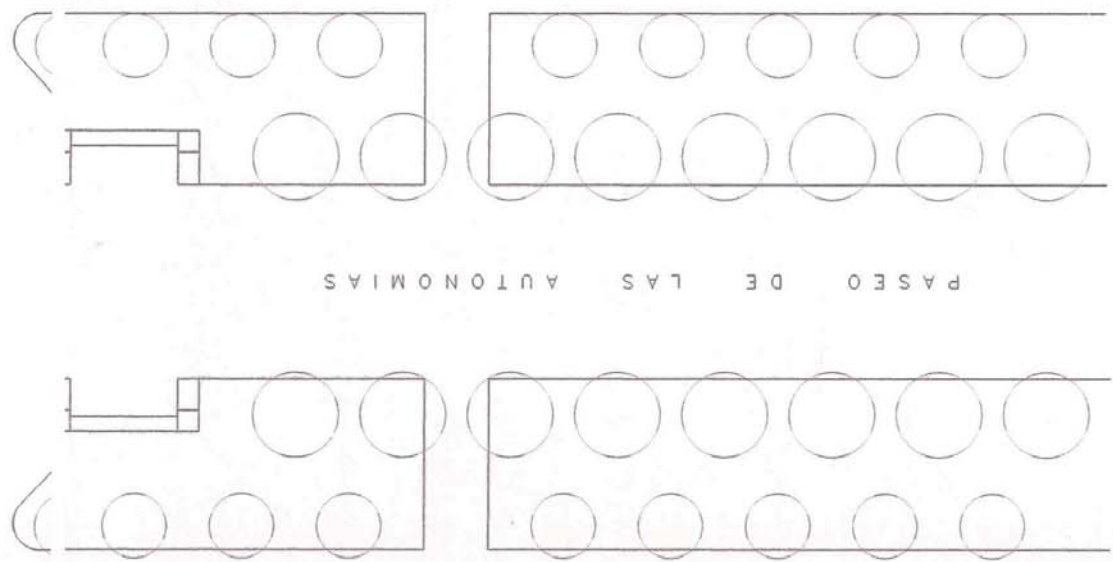

SUPERFICIE EDIFICABLE	235,00 M2
PLANTA TERCERA	

RAMIRO ZAERA

COLEGIO OFICIAL DE ARQUITECTOS DE ARAGON
 16 NOV. 1998
 SADO
 HUESCA

ESTUDIO DE DETALLE

DE: PARCELA DE EQUIPAMIENTO

EN: MANZANA 8, POLIGONO 25 H U E S C A

PARA: U.T.E. BRUES, S.A. Y TALIA Y LUMIER, S.L.

PLANTA TERCERA:
 ALINEACIONES Y RASANTES
 ORDENACION PROPUESTA

ESC.: 1:250

REF.: 9802

DIB.:

08

PLANTA TERCERA	
PLANTA SEGUNDA	
PLANTA PRIMERA	
EMPREPLANTA	
PLANTA BAJA	
PLANTA SOTERRANEO	

TERRAZA	
PLANTA PRIMERA	
PLANTA BAJA	

SECCION

NIVEL

